

PROJEK:

CADANGAN KERJA DALAMAN BAGI LOBI DI ARAS 1 DAN ARAS G, BANGUNAN TAMBAHAN, PEJABAT MENARA  
MPKj, JALAN CEMPAKA PUTIH, MPKj KAJANG, DAERAH HULU LANGAT, SELANGOR DARUL EHSAN

UNTUK

MAJLIS PERBANDARAN KAJANG (MPKj)  
(OKTOBER 2020)

LUKISAN MEJA TENDER

DOKUMEN MEJA TAWARAN

Dokumen Meja Terkawal

**DOKUMEN MEJA TAWARAN**  
TENDER DRAWING

PROJECT TITLE : CADANGAN KERJA DALAMAN BAGI LOBI DI ARAS 1 DAN ARAS G, BANGUNAN TAMBAHAN, PEJABAT MENARA MPKJ, JALAN CEMPAKA PUTIH, MPKJ KAJANG, DAERAH HULU LANGAT, SELANGOR DARUL EHSAN  
TYPE OF DRAWING : TENDER DRAWING  
DRAWING LIST IN A3 FORMAT

Drawing No.	Description	Notes
1) MPKJ.12/PP/2018 / D - 27	KAUNTER MENULIS, KAUNTER NOMBOR & TEMPAT DUDUK - ELEVATION	
2) MPKJ.12/PP/2018 / D - 28	STAGE - PLAN & REFLECTED CEILING	
3) MPKJ.12/PP/2018 / D - 29	STAGE - ELEVATION & DETAIL	
4) MPKJ.12/PP/2018 / D - 30	CHANDELIER - IMAGE SAMPLE	
1) MPKJ.12/PP/2018 / D - 31	LOUNGE SOFA SET - SET A	
1) MPKJ.12/PP/2018 / D - 32	LOUNGE SOFA SET - SET B	
1) MPKJ.12/PP/2018 / D - 33	LOUNGE SOFA SET - SET C	
1) MPKJ.12/PP/2018 / D - 34	VIP ROOM & OPEN PUNCH CARD AREA - FLOOR PLAN	
1) MPKJ.12/PP/2018 / D - 35	VIP ROOM (TV CABINET) - FLOOR PLAN & ELEVATION	
1) MPKJ.12/PP/2018 / D - 36	DISCUSSION ROOM 1, 2 & 3 - FLOOR PLAN	
1) MPKJ.12/PP/2018 / D - 37	3D PERSPECTIVE VIEW 1	
1) MPKJ.12/PP/2018 / D - 38	3D PERSPECTIVE VIEW 2	
1) MPKJ.12/PP/2018 / D - 39	3D PERSPECTIVE VIEW 3	

Drawing No.	Description	Notes
1) MPKJ.12/PP/2018 / D - 01	DRAWING LIST	
1) MPKJ.12/PP/2018 / D - 02	LOCATION PLAN	
1) MPKJ.12/PP/2018 / D - 03	GROUND FLOOR PLAN	
1) MPKJ.12/PP/2018 / D - 04	1ST FLOOR PLAN	
1) MPKJ.12/PP/2018 / D - 05	SECTION A-A & SECTION B-B	
1) MPKJ.12/PP/2018 / D - 06	SECTION C-C & SECTION D-D	
1) MPKJ.12/PP/2018 / D - 07	NEW ENTRANCE AREA - GROUND FLOOR PLAN	
1) MPKJ.12/PP/2018 / D - 08	NEW ENTRANCE AREA - SECTION A-A & SECTION B-B	
1) MPKJ.12/PP/2018 / D - 09	DECORATIVE WALL PANEL - DETAIL	
1) MPKJ.12/PP/2018 / D - 10	KAUNTER PERTANYAAN 1 - DETAIL	
1) MPKJ.12/PP/2018 / D - 11	KAUNTER PERTANYAAN 1 - ISOMETRIC VIEW	
1) MPKJ.12/PP/2018 / D - 12	TEMPERED GLASS PANEL - ELEVATION & ISOMETRIC VIEW	
1) MPKJ.12/PP/2018 / D - 13	TEMPERED GLASS PANEL - DETAIL	
1) MPKJ.12/PP/2018 / D - 14	KAUNTER PERTANYAAN 2 - DETAIL	
1) MPKJ.12/PP/2018 / D - 15	KAUNTER PERTANYAAN 2 - ELEVATION	
1) MPKJ.12/PP/2018 / D - 16	KAUNTER PELBAGAI - PLAN	
1) MPKJ.12/PP/2018 / D - 17	KAUNTER PELBAGAI - ELEVATION & SECTION	
1) MPKJ.12/PP/2018 / D - 18	KAUNTER PERTANYAAN (HASIL & LESEN) - PLAN	
1) MPKJ.12/PP/2018 / D - 19	KAUNTER PERTANYAAN (HASIL & LESEN) - ELEVATION & SECTION A-A	
1) MPKJ.12/PP/2018 / D - 20	KAUNTER HASIL & LESEN - PLAN & SECTION A-A	
1) MPKJ.12/PP/2018 / D - 21	KAUNTER HASIL & LESEN - ELEVATION 1&2	
1) MPKJ.12/PP/2018 / D - 22	KAUNTER HASIL & LESEN - ELEVATION 3	
1) MPKJ.12/PP/2018 / D - 23	KAUNTER HASIL & LESEN - ELEVATION 4	
1) MPKJ.12/PP/2018 / D - 24	COLUMN - PLAN & ISOMETRIC VIEW	
1) MPKJ.12/PP/2018 / D - 25	KAUNTER MENULIS, KAUNTER NOMBOR & TEMPAT DUDUK - PLAN	
1) MPKJ.12/PP/2018 / D - 26	KAUNTER MENULIS, KAUNTER NOMBOR & TEMPAT DUDUK - SECTION A-A & B-B	

TAJUK PROJEK CADANGAN KERJA DALAMAN BAGI LOBI DI ARAS 1 DAN ARAS G, BANGUNAN TAMBAHAN, PEJABAT MENARA MPKJ, JALAN CEMPAKA PUTIH, MPKJ KAJANG, DAERAH HULU LANGAT, SELANGOR DARUL EHSAN	INDUSTRIAL / PERDAU	AMITEK <small>Yang bertanggungjawab adalah pihak yang bertanggungjawab terhadap keselamatan dan kesihatan manusia berkaitan dengan projek ini. Pihak yang bertanggungjawab terhadap keselamatan dan kesihatan manusia berkaitan dengan projek ini adalah pihak yang bertanggungjawab terhadap keselamatan dan kesihatan manusia berkaitan dengan projek ini.</small>	 BAGHIAN PENGURUSAN PROJEK JABATAN KEUTERAAN MALIS PERBANDARAN KAJANG MENARA MPKJ JALAN CEMPAKA PUTIH 43000 KAJANG	Yang Di Perisa MPKJ MALIS PERBANDARAN KAJANG (MPKJ) Menara MPKJ, Jalan Cempaka Putih 43000 Kajang, Malaysia	TAUK LUKSON DRAWING LIST D. LUKSON : TKM D. SEAH : BBN SKALA : AS SHOWN TARIKH : OKTOBER 2020 NO. LUKSON : ( ) MPKJ.12/PP/2018 / ( )



**DOKUMEN MEJA TAWARAN**  
TENDER DRAWING

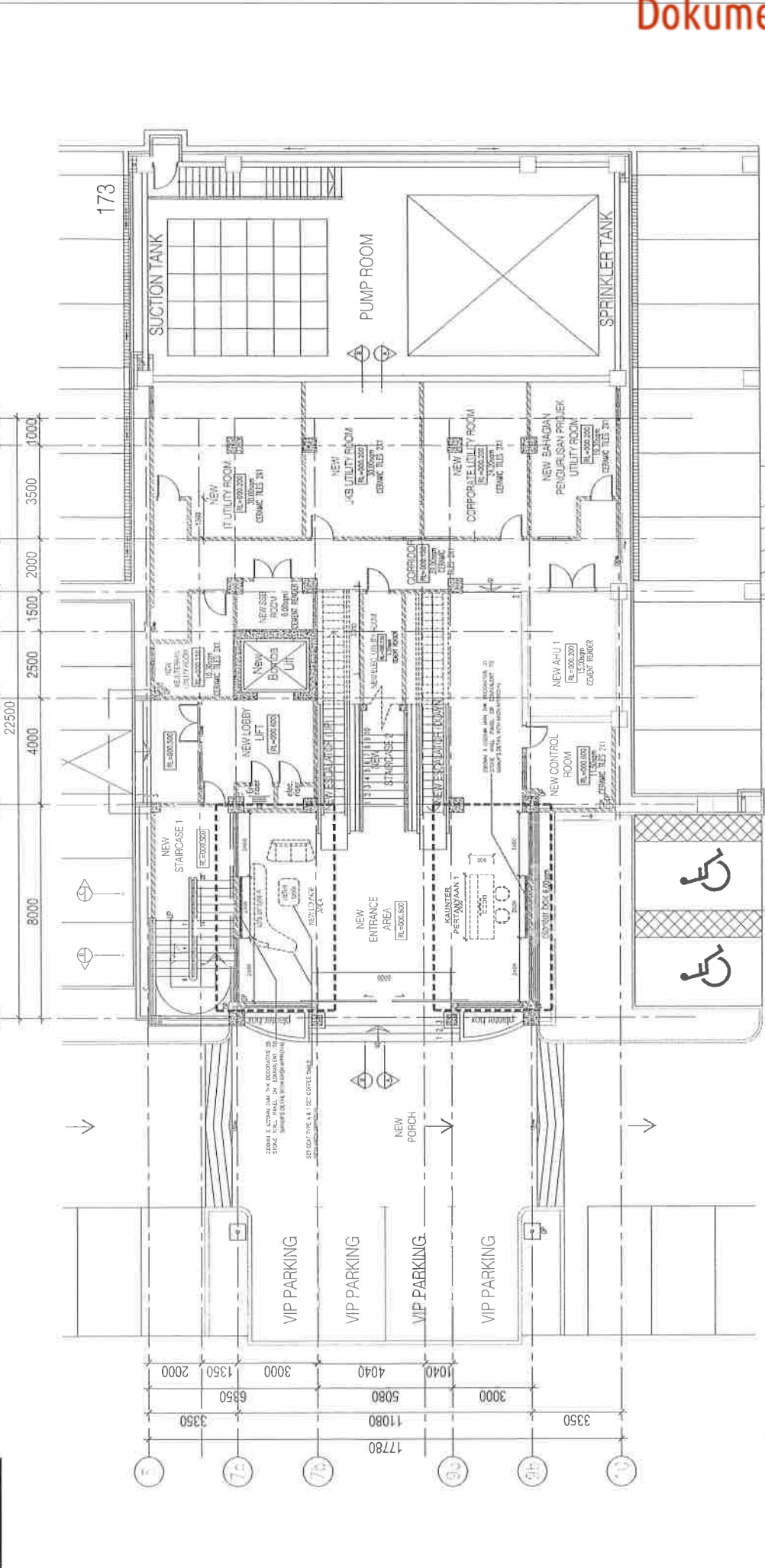

1 GROUND FLOOR PLAN  
SCALE: 1:150

<p><b>TAKLIR PROJEK</b></p> <p>CADANGAN KERJA DALAMAN BAGI LOBBI DI ARAS 1 DAN ARAS G. BANGUNAN TAMBAHAN, PEJABAT MENARA MPKJ, JALAN CEMPAKA PUTH, MPKJ KAJANG, DAERAH HULU LANGAT, SELANGOR DARUL EHSAN</p> <p>UNTUK MAJLIS PERBANDARAN KAJANG</p>	<p><b>MAJLIS PERBANDARAN KAJANG (MPKJ)</b> Menara MPKJ, Jalan Cempaka Puth 43000 Kajang, Malaysia</p> <p>Yang Di Perku MPKJ</p>	<p><b>ARKITEK</b></p> <p>Tan mengemukakan bina, akan dibuat dalam skema projek ini, dalam bentuk, uraian dan ukuran komprehensif yang lengkap dengan gambar, spesifikasi, dan lain-lain yang diperlukan untuk pelaksanaan projek ini.</p>	<p><b>BAHAGIAN PENGURUSAN PROJEK</b> PEJABAT MENARA MPKJ MAJLIS PERBANDARAN KAJANG MENARA MPKJ JALAN CEMPAKA PUTH 43000 KAJANG</p>	<p><b>TAKLIR LUCARAN</b></p> <p>GROUND FLOOR PLAN</p> <table border="1"> <tr> <td>D. UMUM :</td> <td>TRN</td> </tr> <tr> <td>D. SUKSES :</td> <td>BBB</td> </tr> <tr> <td>SKALA :</td> <td>AS. SHOWN</td> </tr> <tr> <td>TARIKH :</td> <td>OCTOBER 2020</td> </tr> <tr> <td>NO. LUCARAN :</td> <td>( ) MPKJ12/PP/2018 / 01</td> </tr> </table>	D. UMUM :	TRN	D. SUKSES :	BBB	SKALA :	AS. SHOWN	TARIKH :	OCTOBER 2020	NO. LUCARAN :	( ) MPKJ12/PP/2018 / 01
D. UMUM :	TRN													
D. SUKSES :	BBB													
SKALA :	AS. SHOWN													
TARIKH :	OCTOBER 2020													
NO. LUCARAN :	( ) MPKJ12/PP/2018 / 01													

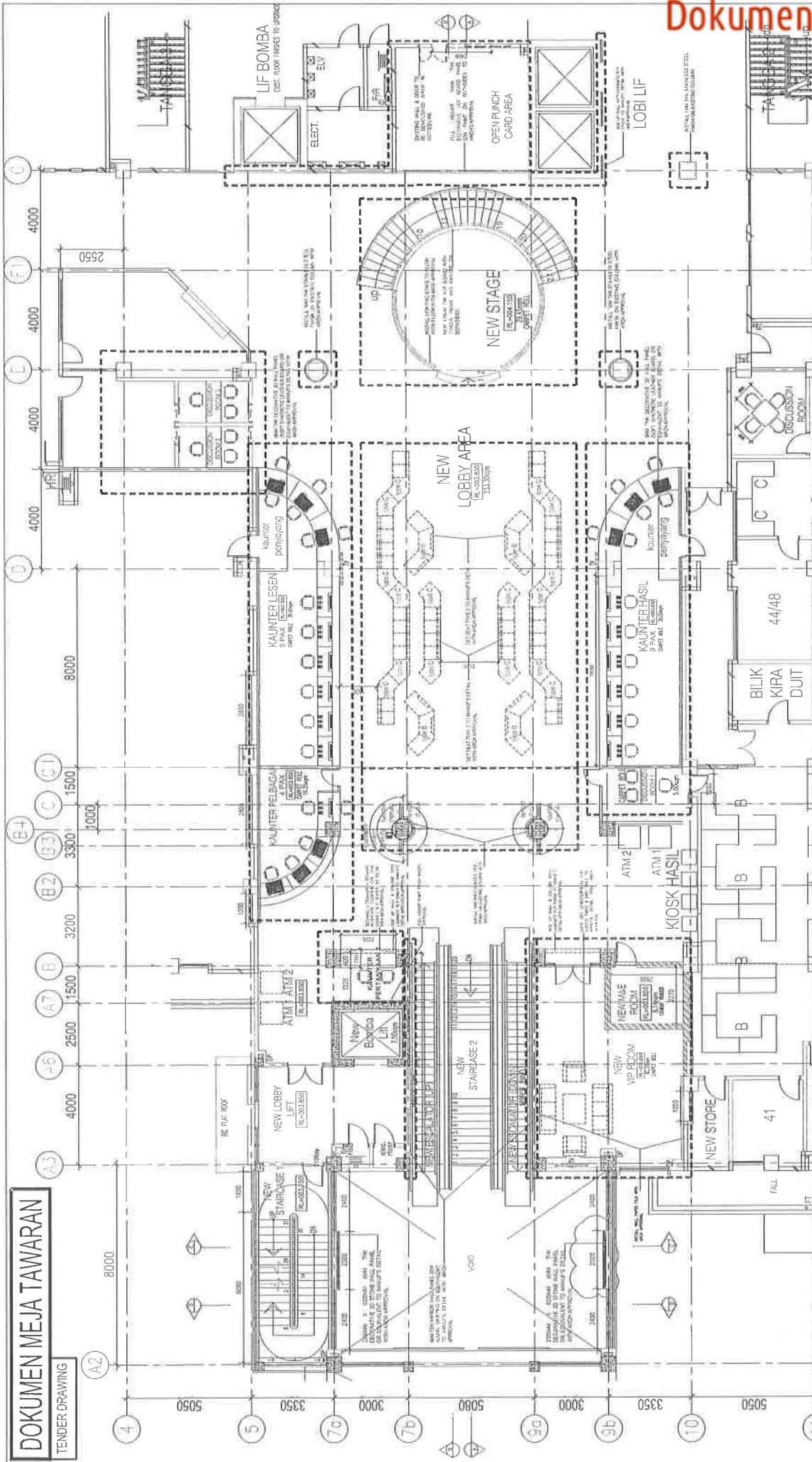

**DOKUMEN MEJA TAWARAN**  
TENDER DRAWING

2 1ST FLOOR PLAN  
#REF: 11/50

TAKSIR PROJEK	PANDANGAN PUKUL / PELAUD	#REF: 11/50	CADANGAN KERJA DALAMAN BAGI LOBI DI ARAS 1 DAN ARAS G, BANGUNAN TAMBAHAN, PEJABAT MENARA MPKJ, JALAN CEMPAKA PUTIH, MPKJ KAJANG, DAERAH HULU LANGAT, SELANGOR DARUL EHSAN  UNLUT MAJLIS PERBANDARAN KAJANG
TAKSIR LUKSAS	1ST FLOOR PLAN	BHAGIAN PENGURUSAN PROJEK JABATAN KELUARAN MAJLIS PERBANDARAN KAJANG MENARA MPKJ JALAN CEMPAKA PUTIH 43000 KAJANG	Yang Di Perku MPKJ MAJLIS PERBANDARAN KAJANG (MPKJ) Menara MPKJ, Jalan Cempaka Putih 43000 Kajang, Malaysia
DI LUKS : 1/4 DI SEMA : 8/8 SKALA : AS 300MM TARH : OCTOBER 2020 NO LUKSAS : ( ) 11/11/19/2018 / 11/19/20			

**DOKUMEN MEJA TAWARAN**  
TENDER DRAWING

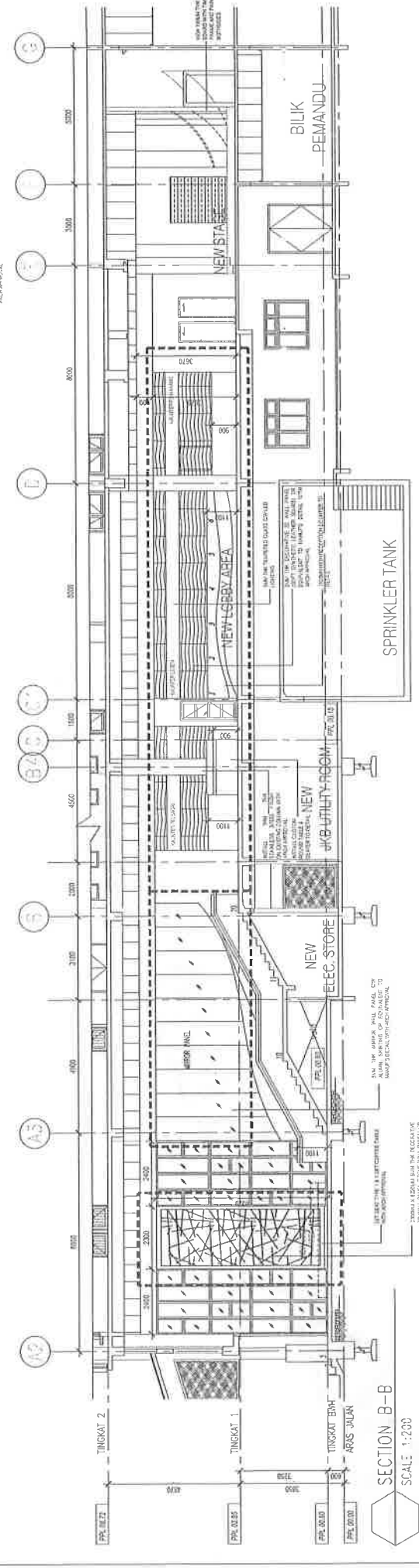
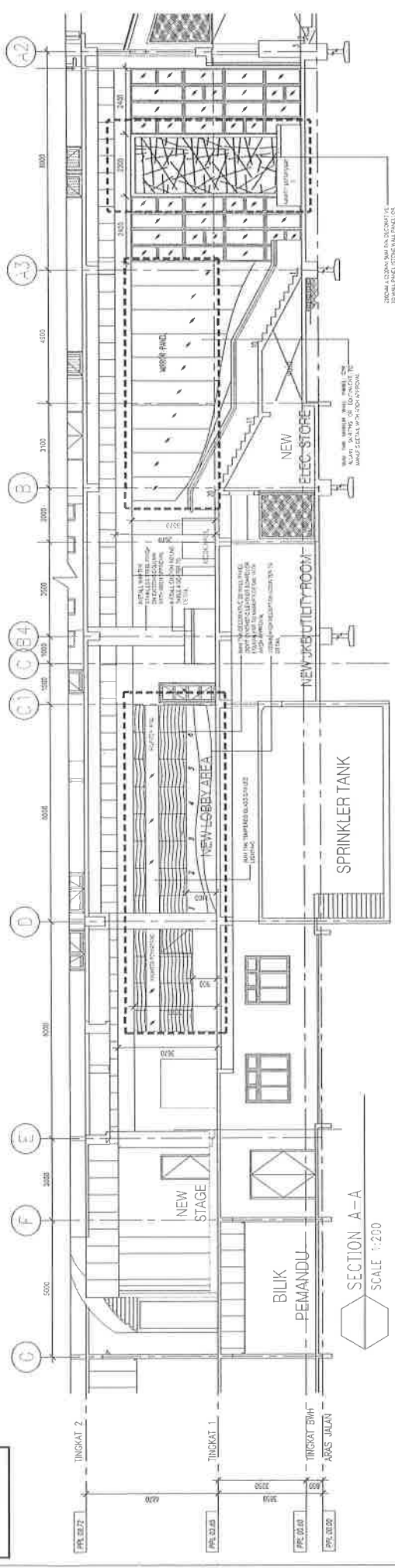

<p>TAKLIT PROJEK</p> <p>CADANGAN KERJA DALAMAN BAGI LOBI DI ARAS 1 DAN ARAS G, BANGUNAN TAMBAHAN, PEJABAT MENARA MPKJ, JALAN CEMPAKA PUTH, MPKJ, KAJANG, DAERAH HULU LANGAT, SELANGOR DARUL EHSAN</p> <p>UNTUK MAJLIS PERBANDARAN KAJANG</p>	<p>TAMBAHAN: PELUK / PEMOD</p> <p>Yang Di Pertua MPKJ MAJLIS PERBANDARAN KAJANG (MPKJ) Menara MPKJ, Jalan Cempaka Puth 43000 Kajang, Malaysia</p>	<p>ARHITEK</p> <p>MAJLIS PERBANDARAN KAJANG (MPKJ) JABATAN KEUTERAAN MAJLIS PERBANDARAN KAJANG MENARA MPKJ JALAN CEMPAKA PUTH 43000 KAJANG</p>	<p>BHAGIAN PENGURUSAN PROJEK JABATAN KEUTERAAN MAJLIS PERBANDARAN KAJANG MENARA MPKJ JALAN CEMPAKA PUTH 43000 KAJANG</p>	<p>TAKLIT UMUM</p> <p>SECTION AA 8.8.9</p> <p>D. UMUM : RM D. SEMUK : RM SKALA : AS SHOWN TARIKH : OKTOBER 2020 NO. UMUM : ( ) MPKJ/PJ/2018 /</p>
--	---	--	--	---

**DOKUMEN MEJA TAWARAN**  
TENDER DRAWING

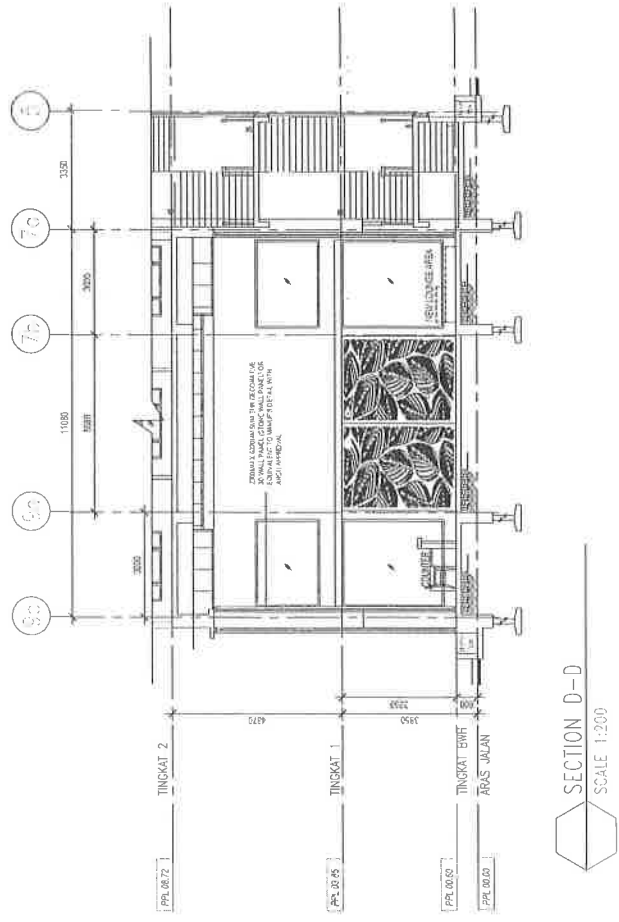

SECTION D-D  
SCALE 1:200

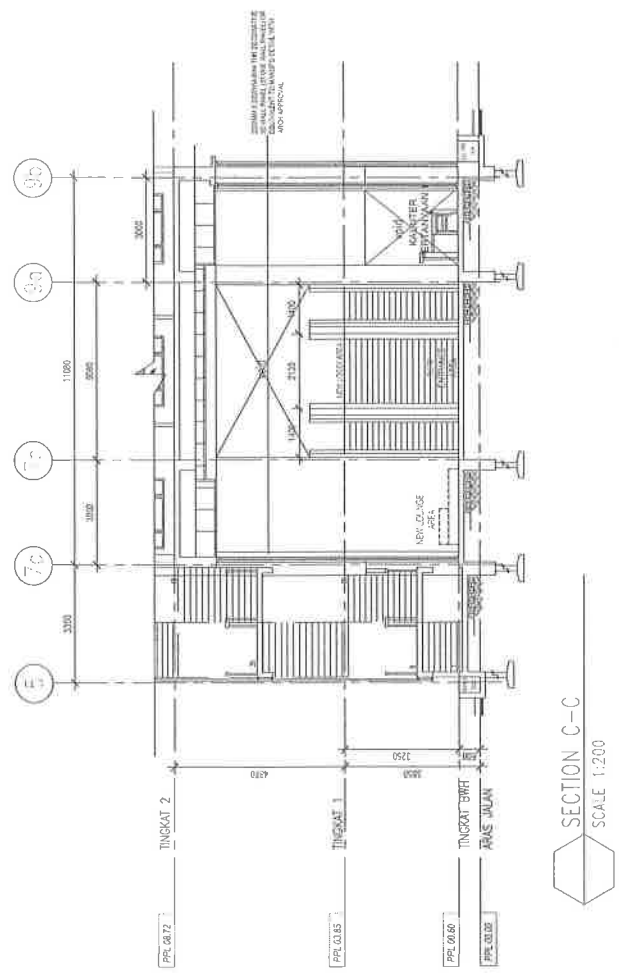

SECTION C-C  
SCALE 1:200

<p>TUJUK PROJEK</p> <p>CADANGAN KERJA DALAMAN BAGI LOBI DI ARAS 1 DAN ARAS G. BANGUNAN TAMBAHAN, PEJABAT MENARA MPKJ, JALAN CEMPAKA PUTIH, MPKJ KAJANG, DAERAH HILLU LANGKAT, SELANGOR DARUL EHSAN</p> <p>UNTUK MAJLIS PERBANDARAN KAJANG</p>	<p>BAHAGIAN PENGURUSAN PROJEK JABATAN KEUTERAAN MAJLIS PERBANDARAN KAJANG MENARA MPKJ JALAN CEMPAKA PUTIH 43000 KAJANG</p>	<p>TUJUK LUPUSAN</p> <p>SECTION/CC &amp; DD</p> <p>D. LUKIS : RNW</p> <p>D. SEMPAK : SBR</p> <p>SKALA : AS SHOWN</p> <p>TARIKH : OKTOBER 2020</p> <p>NO. LUPUSAN : ( ) MPKJ/PP/2018 / 0008</p>
<p>MAJLIS PERBANDARAN KAJANG</p> <p>Yang Di Penua MPKJ</p> <p>Menara MPKJ, Jalan Cempaka Putih, 43000 Kajang, Malaysia</p>	<p>ARITEK</p> <p>Yang Di Penua MPKJ</p> <p>Menara MPKJ, Jalan Cempaka Putih, 43000 Kajang, Malaysia</p>	<p>MAJLIS PERBANDARAN KAJANG</p> <p>Yang Di Penua MPKJ</p> <p>Menara MPKJ, Jalan Cempaka Putih, 43000 Kajang, Malaysia</p>

**DOKUMEN MEJA TAWARAN**

TENDER DRAWING

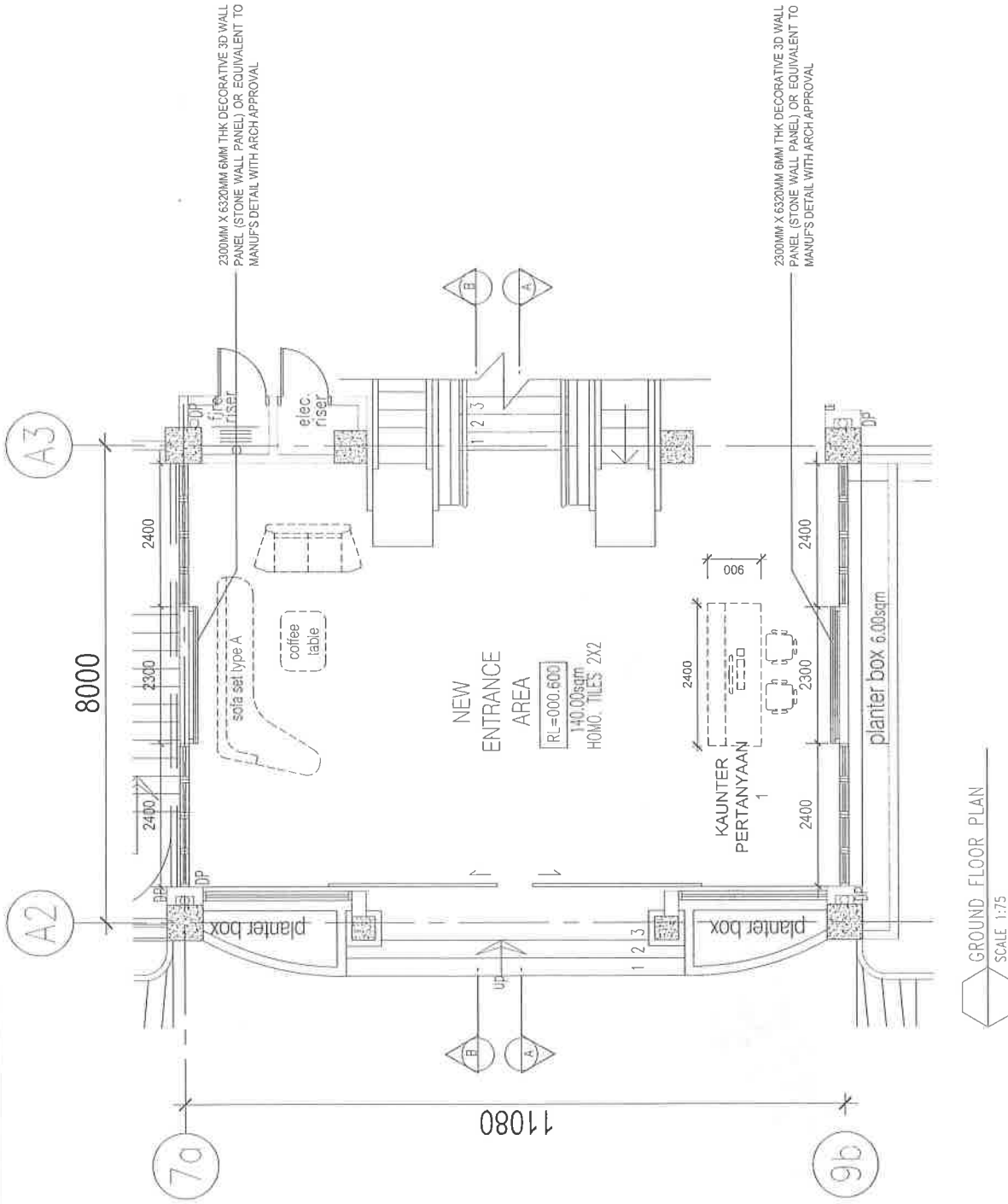

GROUND FLOOR PLAN  
SCALE 1:75

<p><b>TAJUK PROJEK</b></p> <p>CADANGAN KERJA DALAMAN BAGI LOBI DI ARAS 1 DAN ARAS G, BANGUNAN TAMBAHAN, PEJABAT MENARA MPKJ, JALAN CEMPAKA PUTH, MPKJ KAJANG, DAERAH HILLU LANGAT, SELANGOR DARUL EHSAN</p> <p>UNTUK MAJLIS PERBANDARAN KAJANG</p>	<p><b>TAMBAHAN PERLUK / PAMU</b></p> <p>Yang Di'Peruiat MPKJ</p> <p>MAJLIS PERBANDARAN KAJANG (MPKJ) Menara MPKJ, Jalan Cempaka Puth 43000 Kajang, Malaysia</p>	<p><b>ARKITEK</b></p> <p>Penyediaan: Bahas Architects Sdn Bhd. No. 10, Jalan Permai, Lebuhraya-Lingkak, 43000 Kajang, Selangor Darul Ehsan. (MAM) dan juga untuk semua tempoh projek yang berkaitan.</p> <p>REKAMAN: Khasiat, Gambar, dan lain-lain, adalah hak milik peribadi. Tidak boleh dipamerkan kepada pihak ketiga.</p>	<p><b>BAHAGIAN PENGURUSAN PROJEK</b></p> <p>JABATAN KEPERAWATAN MAJLIS PERBANDARAN KAJANG</p> <p>JALAN CEMPAKA PUTH 43000 KAJANG</p>	<p><b>TAJUK LINGKUP</b></p> <p>NEW ENTRANCE AREA -GROUND FLOOR PLAN</p>
<p>D' LUMS : IRN</p> <p>D' SURUK : SBI</p> <p>SKALA : AS SPORN</p> <p>TARIKH : OKTOBER 2020</p> <p>NO LUKSAN : ( ) MPKJ.17/PF/2018 / 11080</p>				



**DOKUMEN MEJA TAWARAN**  
TENDER DRAWING

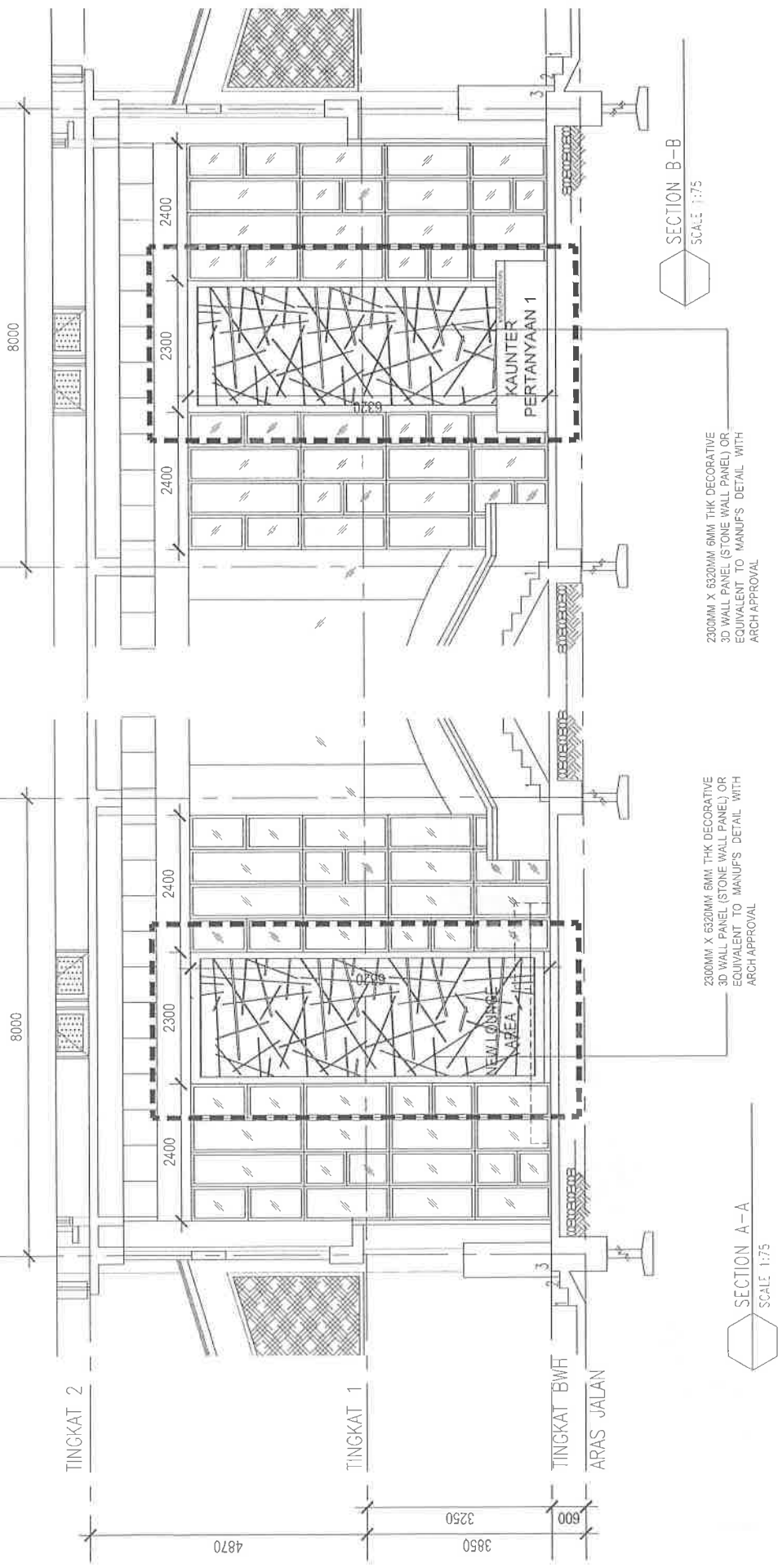

<p>TJUK PROJEK</p> <p>CADANGAN KERJA BILANGAN BAGI LOBI DI ARAS 1 DAN ARAS G, BANGUNAN TAMBAHAN, PEJABAT MENARA MPKJ, JALAN CEMPAKA PUTIH, MPKJ KAJANG, DAERAH HULU LANGAT, SELANGOR DARUL EHSAN</p> <p>UNTUK MAJLIS PERBANDARAN KAJANG</p>	<p>TANDAIAN PERLUK / PDAU</p> <p>Yang Di Perua MPKJ</p> <p>MAJLIS PERBANDARAN KAJANG (MPKJ) Menara MPKJ, Jalan Cempaka Putih, 43000 Kajang, Malaysia</p>	<p>NOTES</p> <p>1. Semua dimensi dalam gambar ini adalah dalam meter, kecuali dinyatakan sebaliknya.</p> <p>2. Semua dimensi yang bertanda dengan simbol (R) dan (D) adalah untuk rujukan sahaja dan tidak mengikat.</p> <p>3. Semua dimensi yang bertanda dengan simbol (S) dan (M) adalah untuk rujukan sahaja dan tidak mengikat.</p> <p>4. Semua dimensi yang bertanda dengan simbol (L) dan (W) adalah untuk rujukan sahaja dan tidak mengikat.</p>	<p>BHAGIAN PENGURUSAN PROJEK</p> <p>JABATAN KEUTERAAN</p> <p>MAJLIS PERBANDARAN KAJANG</p> <p>JALAN CEMPAKA PUTIH</p> <p>43000 KAJANG</p>	<p>MAJLIS PERBANDARAN KAJANG</p> <p>NEW ENTRANCE AREA</p> <p>SECTION A-A &amp; B-B</p> <p>DI LUKAS : RW</p> <p>DI SUKAI : BB</p> <p>SKALA 1 : AS SHOWN</p> <p>TARIKH : OKTOBER 2020</p> <p>NO. LUKAS : ( ) MPKJ/12/PPH/2018 / ( )</p>
---	--	--	---	---

# DOKUMEN MEJA TAWARAN

TENDER DRAWING

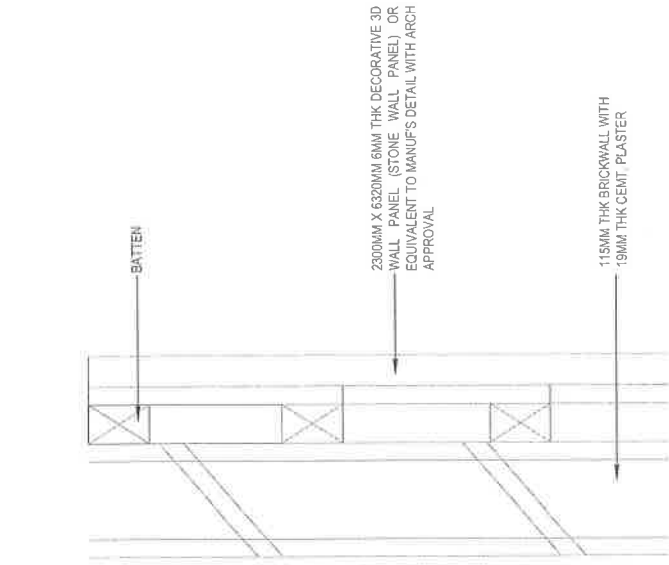

**DETAIL 1 (DECORATIVE WALL PANEL)**

SCALE 1:25

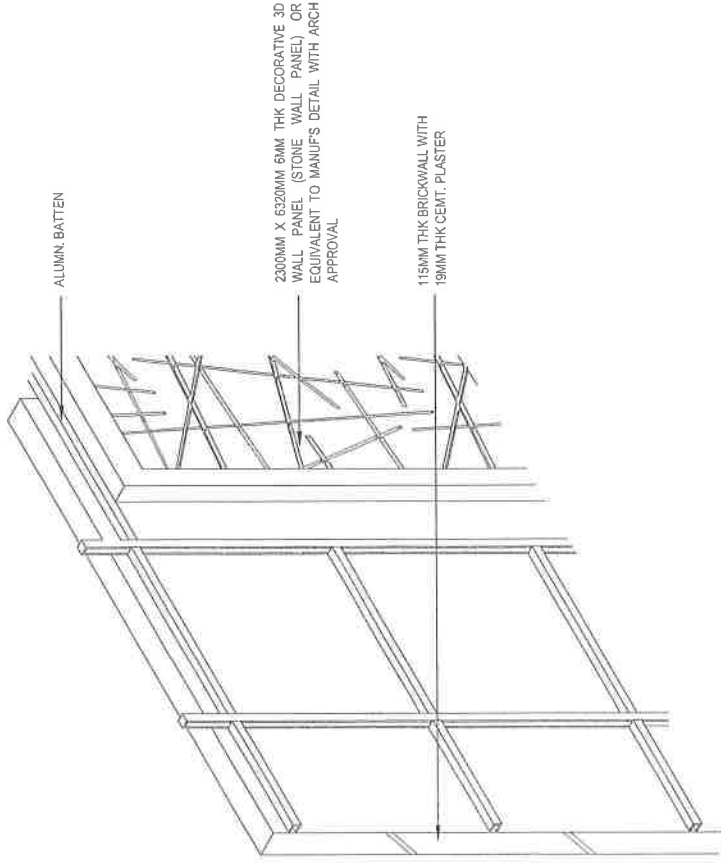

**ISOMETRIC VIEW (DECORATIVE WALL PANEL)**

SCALE NTS

<p>TAJUK PROJEK</p> <p>CADANGAN KERJA DALAMAN BAGI LOBI DI ARAS 1 DAN ARAS G, BANGUNAN TAMBAHAN, PEJABAT MENARA MPKJ, JALAN CEMPAKA PUTIH, MPKJ KAJANG, DAERAH HULU LANGAT, SELANGOR DARUL EHSAN</p> <p>UNTUK MAJLIS PERBANDARAN KAJANG</p>	<p>INDAANGAN PROJEK / PANDUAN</p> <p>Yang Di Peruiha MPKJ MAJLIS PERBANDARAN KAJANG (MPKJ) Menara MPKJ, Jalan Cempaka Putih 43000 Kajang, Malaysia</p>	<p>ARTIST</p> <p><small>Tanpa sebarang hak cipta, rekod atau apa-apa sahaja di simpan, disimpan, diterbitkan, dityalak, ditiru atau digunakan dengan sebarang cara, tanpa kebenaran daripada pihak yang bertanggungjawab.</small></p> <p><small>CONTOH: BANGUNAN TAMBAHAN BAGI LOBI DI ARAS 1 DAN ARAS G, BANGUNAN TAMBAHAN, PEJABAT MENARA MPKJ, JALAN CEMPAKA PUTIH, MPKJ KAJANG, DAERAH HULU LANGAT, SELANGOR DARUL EHSAN</small></p>	 <p>BAGIAN PENGURUSAN PROJEK JABATAN KEUTERANGAN MAJLIS PERBANDARAN KAJANG JALAN CEMPAKA PUTIH 43000 KAJANG</p>	<p>TAJUK LUGSAN</p> <p>DECORATIVE WALL PANEL -DETAIL</p>	<p>NO LUGSAN : ( ) / MPKJ/TA/PE/2018 / 10-0008</p> <p>NO LUGSAN : ( ) / MPKJ/TA/PE/2018 / 10-0008</p>
---	--	--	--	--	---

EXAMPLE

**DOKUMEN MEJA TAWARAN**  
TENDER DRAWING

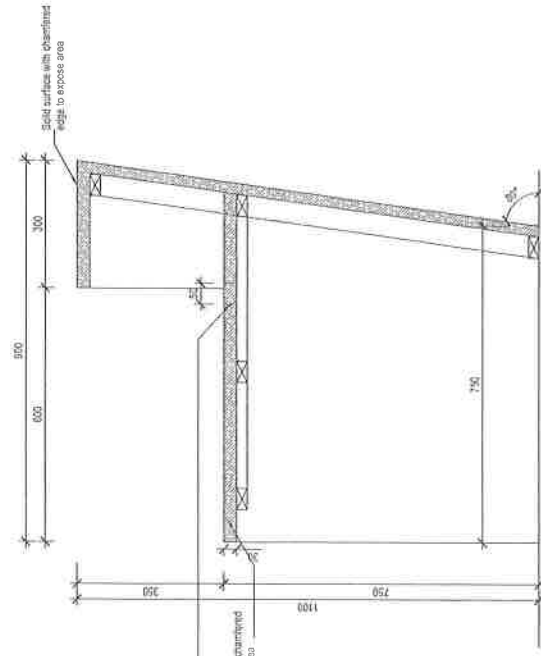

SECTION A-A (KAUNTER PERTANYAAN 1)  
SCALE 1:10

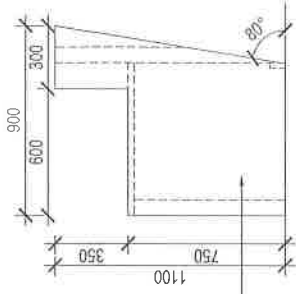

ELEVATION E2 (KAUNTER PERTANYAAN 1)  
SCALE 1:25

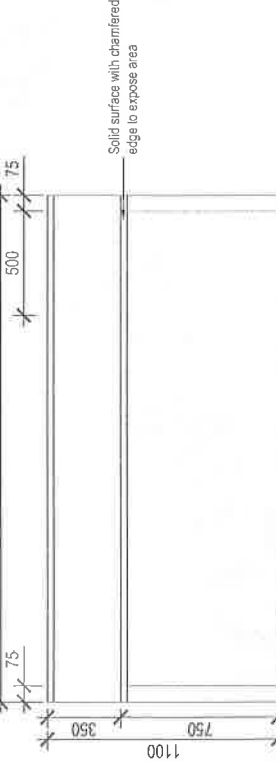

ELEVATION E1 (KAUNTER PERTANYAAN 1)  
SCALE 1:25

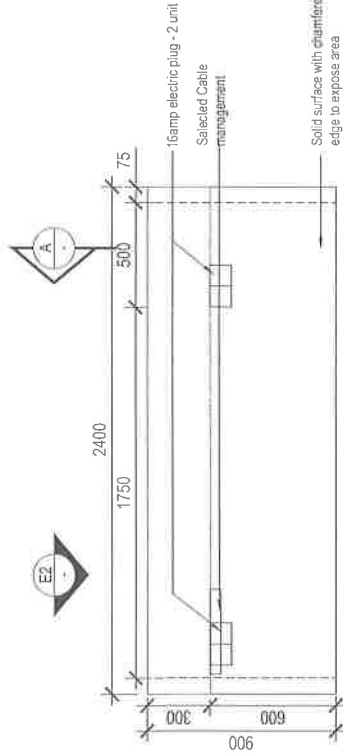

PLAN - KAUNTER PERTANYAAN 1  
SCALE 1:25

<p>TAJUK PROJEK</p>	<p>TANDANGAN POKOK / PUNJAU</p>	<p>ARQUIT</p>	<p>BAHAGIAN PENGURUSAN PROJEK JABATAN KEUTERANGAN MALIS PERBANDARAN KAJANG JALAN CEMPAKA PUTIH 43000 KAJANG</p>	<p>TAJUK LUGSAN</p>	<p>KAUNTER PERTANYAAN 1 -DETAIL D' LUKAS : MH D' SENAR : BB SHUKRI : AS SHOHAN TARIKH : OKTOBER 2020 NO LUGSAN : ( ) MPKAL12/PP/2018 / 10/19/20</p>
<p>CADANGAN KERJA DALAMAN BAGI LOBI DI APAS 1 DAN APAS G, BANGUNAN TAMBAHAN, PEJABAT MENARA MPKJ, JALAN CEMPAKA PUTIH, MPKJ KAJANG, DAERAH HULLU LANGAT, SELANGOR DARUL EHSAN</p>	<p>Yang Di Setia MPKJ</p>	<p>MALIS PERBANDARAN KAJANG (MPKJ) Menara MPKJ, Jalan Cempaka Putih 43000 Kajang, Malaysia</p>	<p>BAHAGIAN PENGURUSAN PROJEK JABATAN KEUTERANGAN MALIS PERBANDARAN KAJANG JALAN CEMPAKA PUTIH 43000 KAJANG</p>	<p>TAJUK LUGSAN</p>	<p>KAUNTER PERTANYAAN 1 -DETAIL D' LUKAS : MH D' SENAR : BB SHUKRI : AS SHOHAN TARIKH : OKTOBER 2020 NO LUGSAN : ( ) MPKAL12/PP/2018 / 10/19/20</p>
<p>UNTUK MALIS PERBANDARAN KAJANG</p>	<p>Yang Di Setia MPKJ</p>	<p>MALIS PERBANDARAN KAJANG (MPKJ) Menara MPKJ, Jalan Cempaka Putih 43000 Kajang, Malaysia</p>	<p>BAHAGIAN PENGURUSAN PROJEK JABATAN KEUTERANGAN MALIS PERBANDARAN KAJANG JALAN CEMPAKA PUTIH 43000 KAJANG</p>	<p>TAJUK LUGSAN</p>	<p>KAUNTER PERTANYAAN 1 -DETAIL D' LUKAS : MH D' SENAR : BB SHUKRI : AS SHOHAN TARIKH : OKTOBER 2020 NO LUGSAN : ( ) MPKAL12/PP/2018 / 10/19/20</p>

**DOKUMEN MEJA TAWARAN**

TENDER DRAWING

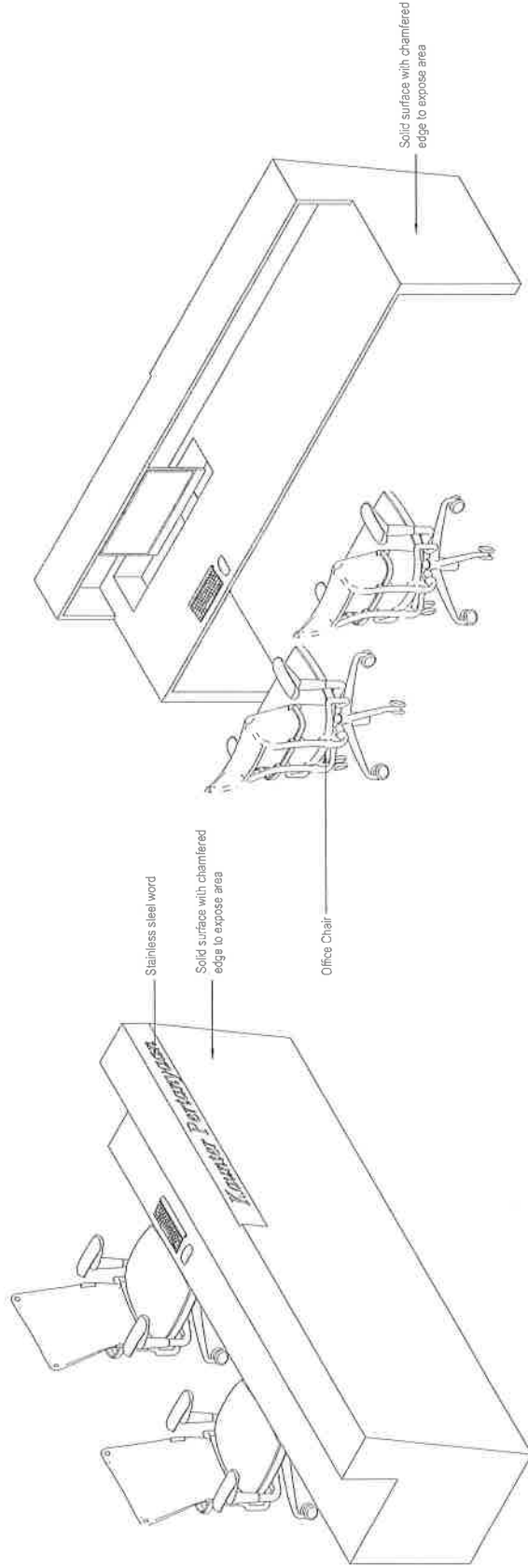

**ISOMETRIC VIEW (KAUNTER PERTANYAAN 1)**

SCALE NTS

EXAMPLE

<p>TAJUK PROJEK</p> <p>CADANGAN KERJA DALAMAN BAGI LOBI DI ARAS 1 DAN APAS G, BANGUNAN TAMBAHAN, PEJABAT MENARA MPKJ, JALAN CEMPAKA PUTIH, MPKJ KAJANG, DAERAH HULLU LANGAT, SELANGOR DARUL EHSAN</p> <p>UNTUK MAJLIS PERBANDARAN KAJANG</p>	<p>INDAHANAN PELAK / PEMALU</p> <p>Yang Di Perlua MPKJ</p> <p>MAJLIS PERBANDARAN KAJANG (MPKJ) Menara MPKJ, Jalan Cempaka Putih 43000 Kajang, Malaysia</p>	<p>ARHITECT</p> <p>Tanpa tanggungjawab, sebagai arkitek, saya telah mengemudikan projek ini dengan menggunakan perisian AutoCAD dan Microsoft Office. Saya tidak bertanggungjawab terhadap sebarang bentuk, saiz, atau kandungan yang mungkin berlaku dalam projek ini. Semua hak cipta terpeliharakan.</p>	 <p>BAHAGIAN PENGURUSAN PROJEK JABATAN KEUTERAAN MAJLIS PERBANDARAN KAJANG JALAN CEMPAKA PUTIH 43000 KAJANG</p>	<p>TAJUK LUGUAN</p> <p>KAUNTER PERTANYAAN 1 - ISOMETRIC VIEW</p> <p>DI LUKAS : R/R DI SKALA : B/B SKALA : AS SUDAH TARIKH : OKTOBER 2020 NO LUKAS : ( ) MPKJ.12/P99/2018 / 1</p>
--	--	---	--	--

**DOKUMEN MEJA TAWARAN**  
TENDER DRAWING

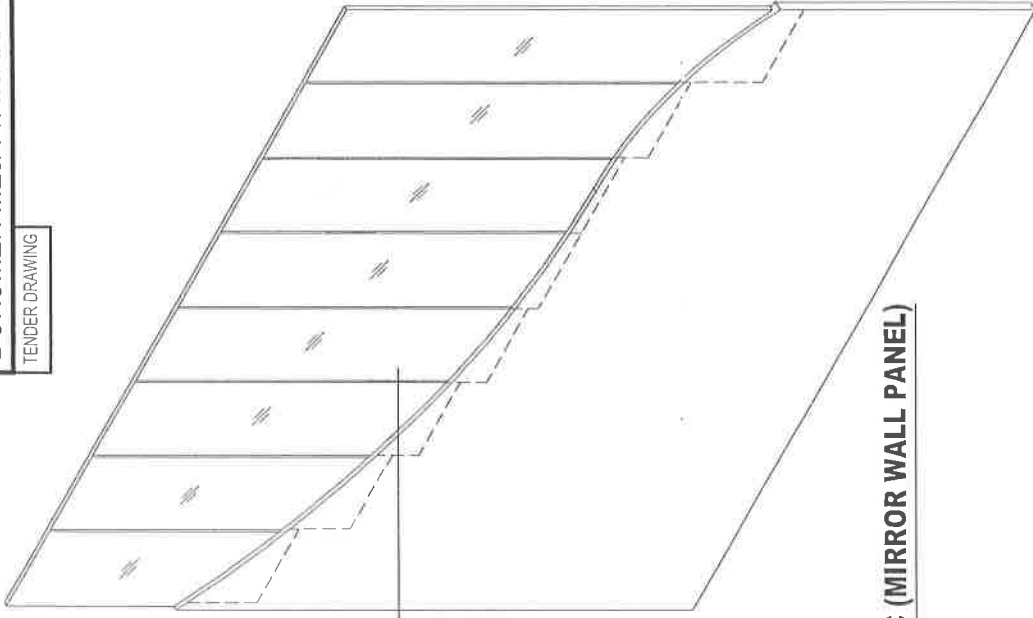

**ISOMETRIC (MIRROR WALL PANEL)**  
SCALE 1:50

6MM THK MIRROR WALL PANEL  
C/W ALUMINIUM SKIRTING OR  
EQUIVALENT TO MANUF'S DETAIL  
WITH ARCH APPROVAL

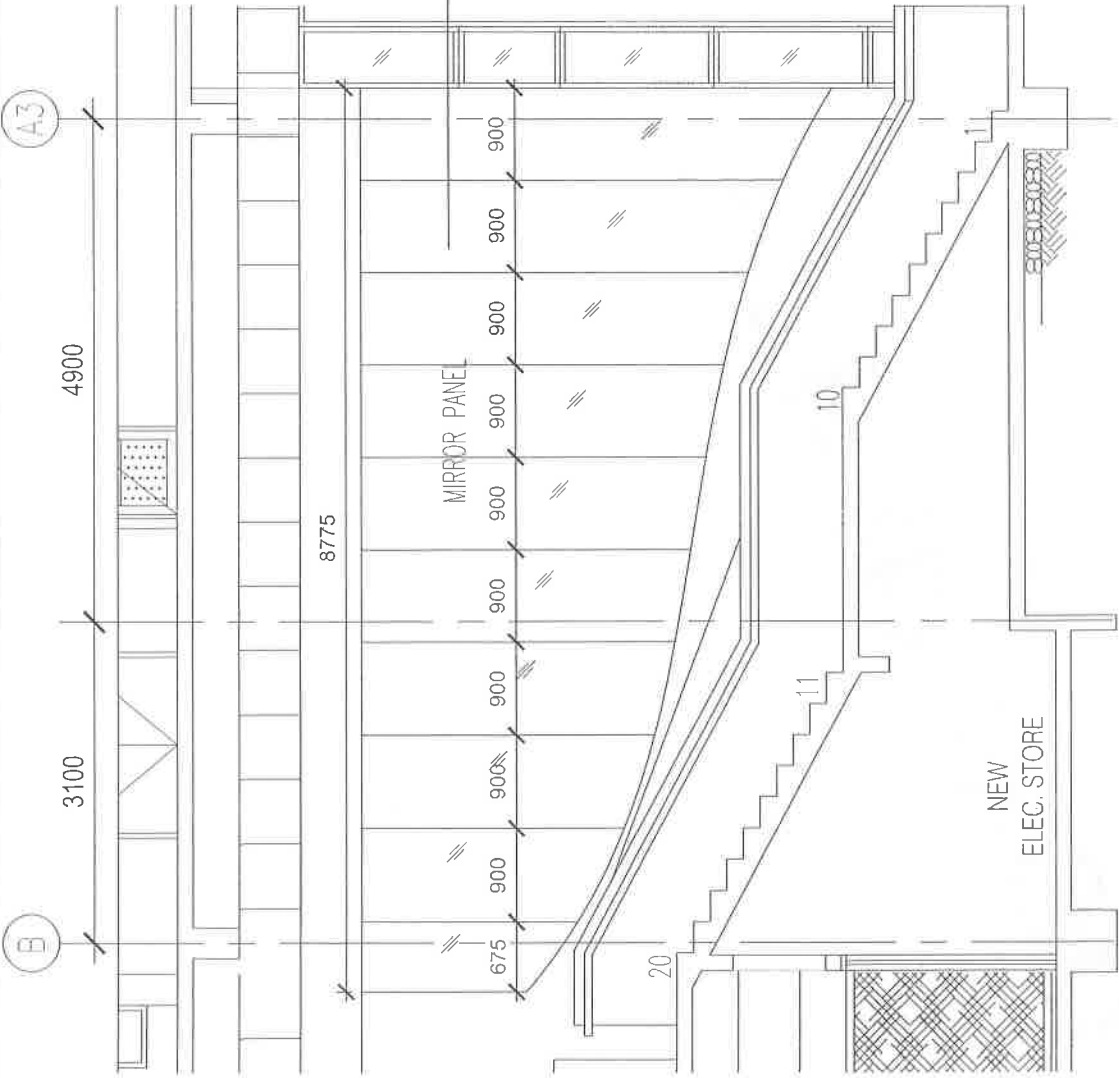

**ELEVATION (MIRROR WALL PANEL)**  
SCALE 1:50

<p>TAKUK PROJEK</p>	<p>TAMBAHAN PERLUK / PDAU</p>	<p>ARKTEK</p>	<p>TAJUK URSAY</p>
<p>CADANGAN KERJA DALAMAN BAGI LOBI DI ARAS 1 DAN ARAS G. BANGUNAN TAMBAHAN, PEJABAT MENARA MPKJ, JALAN CEMPAKA PUTH, MPKJ KAJANG, DAERAH HULU LANGAT, SELANGOR DARUL EHSAN</p>	<p>Yang Di Pertua MPKJ MAJLIS PERBANDARAN KAJANG (MPKJ) Menara MPKJ, Jalan Cempaka Putih, 43000 Kajang, Malaysia</p>	<p>BAHAGIAN PENGURUSAN PROJEK JABATAN KEUTERAAN MAJLIS PERBANDARAN KAJANG MENORAG JIRANG JALAN CEMPAKA PUTH 43000 KAJANG</p>	<p>TEMPERED GLASS PANEL -ELEVATION VIEW -ISOMETRIC VIEW DI LUPUT : RW D. SYAM : SBS SKALAT : PAS SHOMI TARIKH : OKTOBER 2020 NO. LUBUKAN : ( ) MPKJ12/PJ/2018 / 0001</p>

**DOKUMEN MEJA TAWARAN**  
TENDER DRAWING

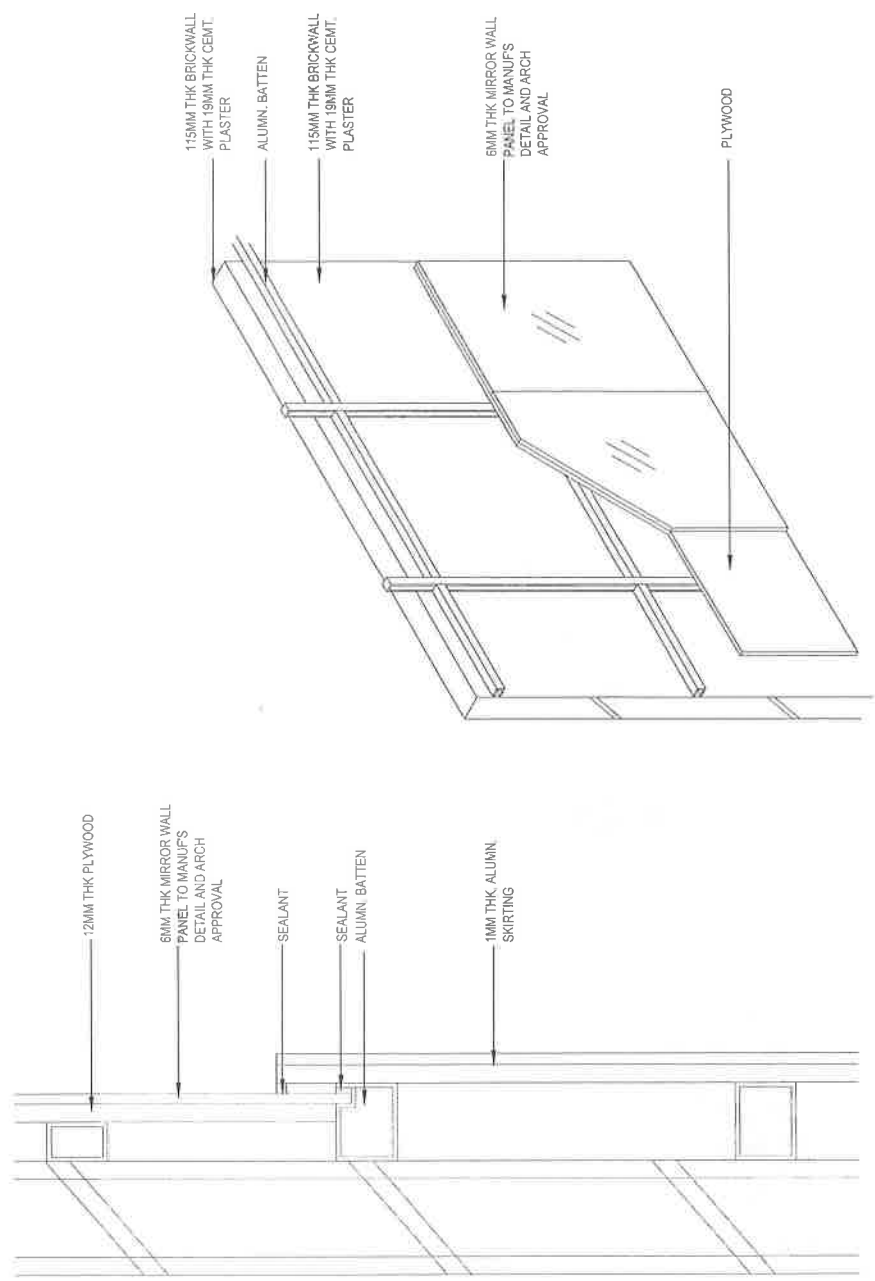

**ISOMETRIC VIEW (MIRROR WALL PANEL)**  
SCALE NTS

**DETAIL 4 (MIRROR WALL PANEL)**  
SCALE 1:25

<p>TUJUK PROJEK</p> <p>CADANGAN KERJA DALAMAN BAGI LOBI DI APAS 1 DAN APAS G. BANGUNAN TAMBAHAN, PELJABAT MENARA MPKJ, JALAN CEMPAKA PUTIH, MPKJ KAJANG, DAERAH HULU LANGAT, SELANGOR DARUL EHSAN</p> <p>UNTUK MAJLIS PERBANDARAN KAJANG</p>	<p>TAMBAHAN PERLUK / PERLU</p> <p>Yang Di Perntua MPKJ MAJLIS PERBANDARAN KAJANG (MPKJ) Menara MPKJ, Jalan Cempaka Putih 43000 Kajang, Malaysia</p>	<p>ARHITEK</p> <p>Sejarah Projek: Makmal perancangannya telah disiapkan oleh syarikat perancangannya dan disahkan oleh pihak berkuasa berkaitan. Semua maklumat yang terkandung di dalam dokumen ini adalah untuk maklumat sahaja dan tidak boleh digunakan untuk tujuan lain tanpa kebenaran perancangannya.</p> <p>Perancangannya: JABATAN PERBANDARAN KAJANG JALAN CEMPAKA PUTIH 43000 KAJANG</p>	<p>BAHAGIAN PENGURUSAN PROJEK JABATAN KEJUTERAAN MALIS PERBANDARAN KAJANG MENARA MPKJ JALAN CEMPAKA PUTIH 43000 KAJANG</p>	<p>MAJLIS LURUSAN</p> <p>TEMPERED GLASS PANEL -DETAIL</p> <p>DI LURUS : RIN DI SEMAK : EBS SKALA : AS SHOWN TARIKH : OKTOBER 2020 NO LURUSAN : ( ) JP/41/2/P/2018 / 10000</p>
--	---	--	--	---

**DOKUMEN MEJA TAWARAN**  
TENDER DRAWING

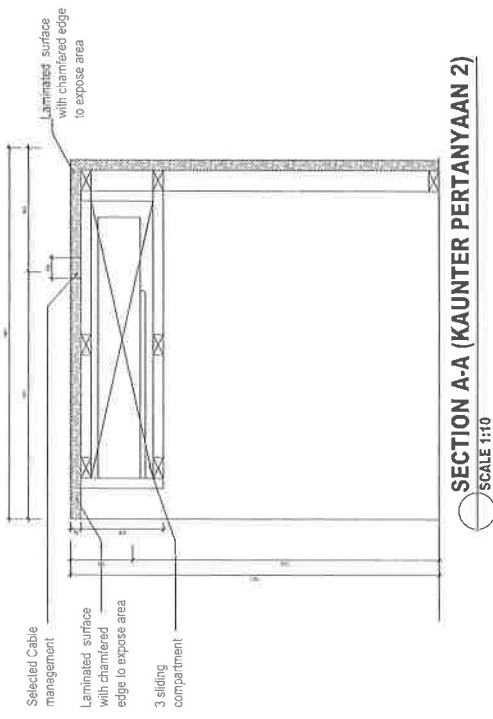

**SECTION A-A (KAUNTER PERTANYAAN 2)**  
SCALE 1:10

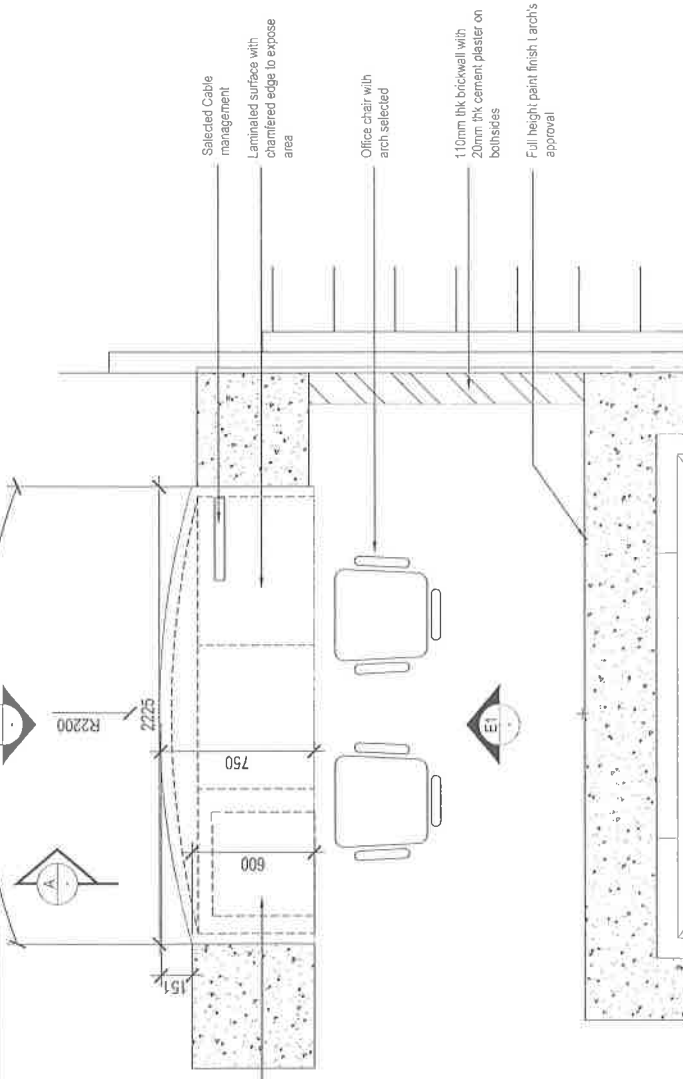

**PLAN - KAUNTER PERTANYAAN 2**  
SCALE 1:25

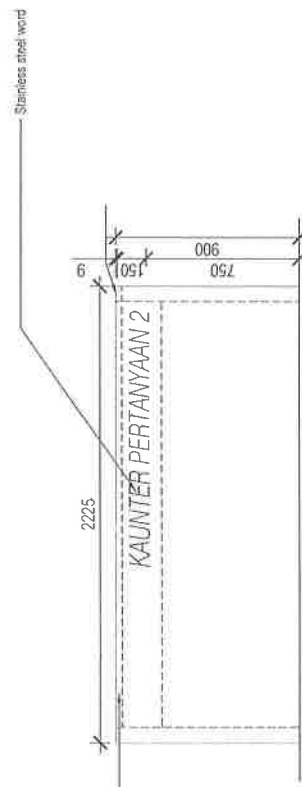

**ELEVATION E2 (KAUNTER PERTANYAAN 2)**  
SCALE 1:25

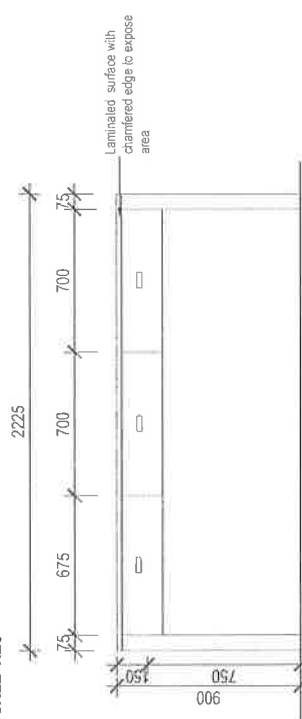

**ELEVATION E1 (KAUNTER PERTANYAAN 2)**  
SCALE 1:25

<p>TAJUK PROJEK CADANGAN KERJA DALAMAN BAGI LOBI DI ARAS 1 DAN ARAS G. BANGUNAN TAMBAHAN, PEJABAT MENARA MPKJ, JALAN CEMPAKA PUTIH, MPKJ KAJANG, DAERAH HULU LANGAT, SELANGOR DARUL EHSAN</p> <p>UNTUK MAJLIS PERBANDARAN KAJANG</p>	<p>TAJUK LUKSAM KAUNTER PERTANYAAN 2 - DETAIL</p> <p>DI LUKSAM : I/NN DI SEMBUK : BSB SKALA : AS SKORN TARIKH : OKTOBER 2020 NO. LUKSAM : ( ) MPKJ/12/PP/2018 / B/...</p>	<p>MAJLIS PERBANDARAN KAJANG (MPKJ) Menara MPKJ, Jalan Cempaka Putih 43000 Kajang, Malaysia</p> <p>Yang Di Perua MPKJ</p>	<p>BAHAGIAN PENGIURUSAN PROJEK JABATAN KEUTERAAN MAJLIS PERBANDARAN KAJANG JALAN CEMPAKA PUTIH 43000 KAJANG</p>	<p>TAJUK LUKSAM KAUNTER PERTANYAAN 2 - DETAIL</p>	<p>TAJUK LUKSAM KAUNTER PERTANYAAN 2 - DETAIL</p>
--	---	---	---	---	---

**DOKUMEN MEJA TAWARAN**

TENDER DRAWING

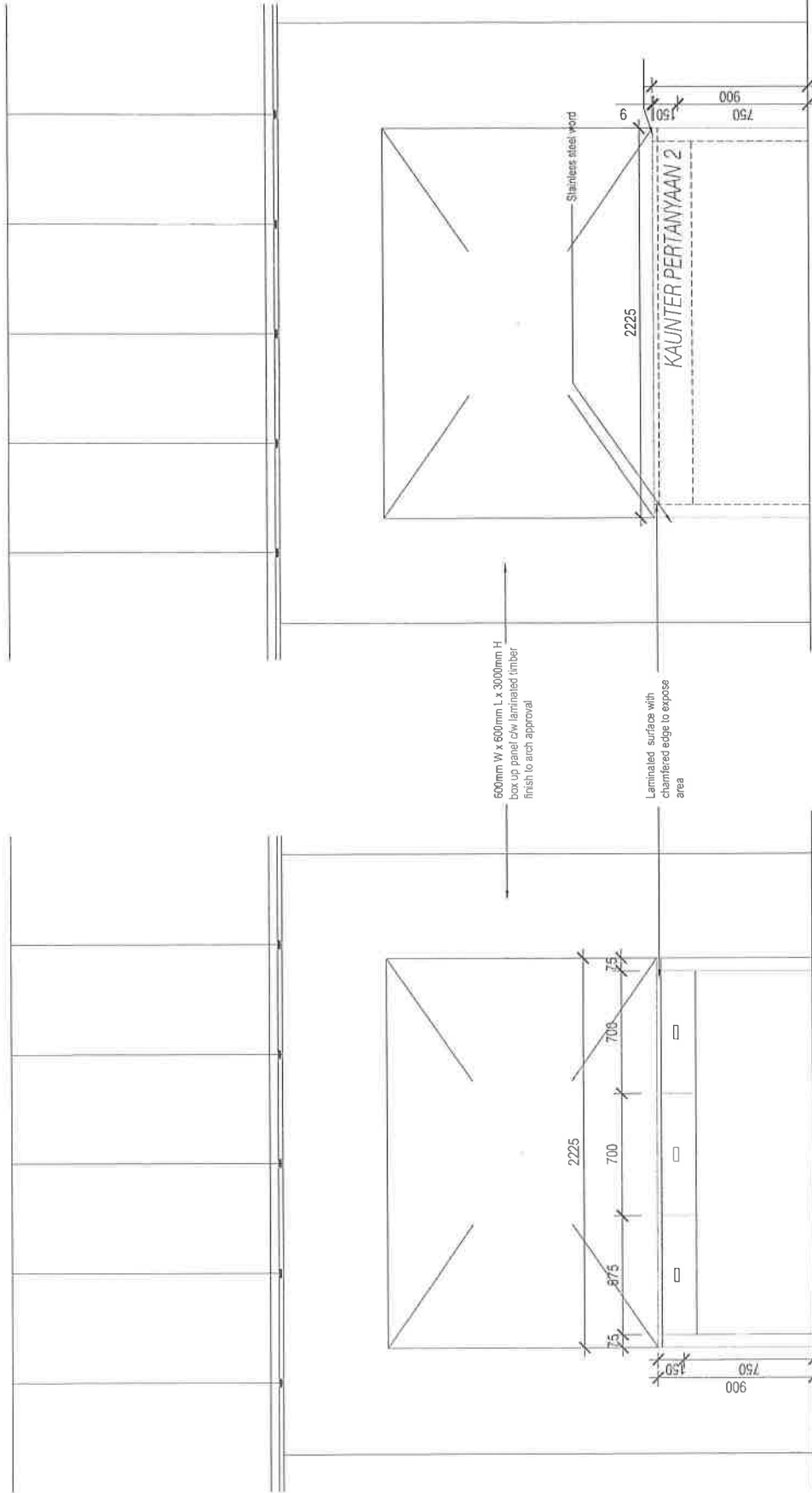

600mm W x 600mm L x 3000mm H  
box up panel c/w laminated timber  
finish to arch approval

Laminated surface with  
chamfered edge to expose  
area

**ELEVATION E1 (KAUNTER PERTANYAAN 2)**  
SCALE 1:25

**ELEVATION E2 (KAUNTER PERTANYAAN 2)**  
SCALE 1:25

<p>TAJUK PROJEK CADANGAN KERJA DALAMAN BAGI LOBI DI ARAS 1 DAN ARAS G, BANGUNAN TAMBAHAN, PEJABAT MENARA MPKJ, JALAN CEMPAKA PUTH, MPKJ KAJANG, DAERAH HULU LANGAT, SELANGOR DARUL EHSAN</p> <p>UNTUK MAJLIS PERBANDARAN KAJANG</p>	<p>TAMBAHAN PERLUK / POUJAU</p> <p>Yang Di Pertua MPKJ MAJLIS PERBANDARAN KAJANG (MPKJ) Menara MPKJ, Jalan Cempaka Putih 43000 Kajang, Malaysia</p>	<p>ARITEK</p> <p><small>This drawing is a preliminary design and shall be subject to approval by the relevant authorities. It is not to be used for construction purposes without the written approval of the architect.</small></p> <p>MAJLIS PERBANDARAN KAJANG (MPKJ) Menara MPKJ, Jalan Cempaka Putih 43000 Kajang, Malaysia</p>	<p>BAHAGIAN PENGURUSAN PROJEK JABATAN KEUTERAMAN MAJLIS PERBANDARAN KAJANG MENARA MPKJ JALAN CEMPAKA PUTIH 43000 KAJANG</p>	<p>TRAJUK LUKSAN KAUNTER PERTANYAAN 2 - ELEVATION</p> <p>DI LUKS : INN DI SUKAI : BRB SKALA : AS SHOWN TARIKH : OKTOBER 2020 NO LUKSAN : ( ) UPK/12/PER/2018 / 000000</p>
---	---	--	---	---



**DOKUMEN MEJA TAWARAN**

TENDER DRAWING

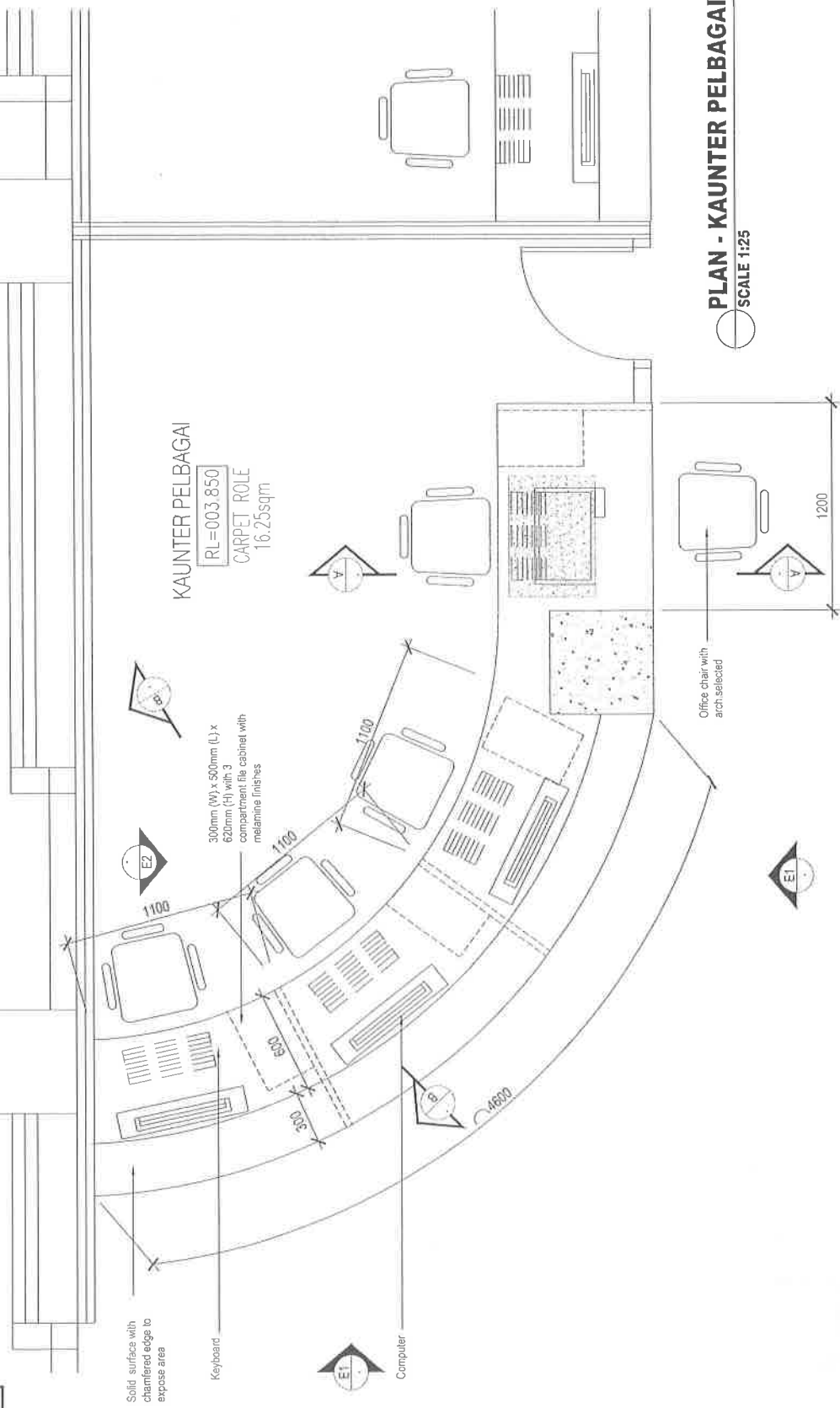

**PLAN - KAUNTER PELBAGAI**  
SCALE 1:25

<p>TAJUK PROJEK</p> <p>CADANGAN KERJA DALAMAN BAGI LOBI DI ARAS 1 DAN ARAS G. BANGUNAN TAMBAHAN, PEJABAT MENARA MPKJ, JALAN CEMPAKA PUTH, MPKJ KAJANG, DAERAH HILU LANGAT, SELANGOR DARUL EHSAN</p> <p>UNTUK MAJLIS PERBANDARAN KAJANG</p>	<p>TAWARAN PELOUK / POKUJ</p> <p>Yang Di Perlia MPKJ</p> <p>MAJLIS PERBANDARAN KAJANG (MPKJ) Menara MPKJ, Jalan Cempaka Putih 43000 Kajang, Malaysia</p>	<p>ARITEK</p> <p><small>This document is for the use of the client only. It is not to be used for any other purpose without the written consent of the architect. Any reproduction or distribution of this document without the written consent of the architect is strictly prohibited.</small></p> <p>MAJLIS PERBANDARAN KAJANG (MPKJ) Menara MPKJ, Jalan Cempaka Putih 43000 Kajang, Malaysia</p>	<p>BAHAGIAN PENGURUSAN PROJEK JABATAN KEUTERAHAN MAJLIS PERBANDARAN KAJANG JALAN CEMPAKA PUTIH 43000 KAJANG</p>	<p>TAJUK LURUSAN</p> <p>KAUNTER PELBAGAI -PLAN</p> <p>DI LURUS : DI SUKAI : SKALA : TARIKH : NO LURUSAN :</p> <p>IRIN BBI AS SHAWN OKTOBER 2020 ( ) MPKJ/17/PP/2018 / 0</p>
--	--	--	---	---

**DOKUMEN MEJA TAWARAN**

TENDER DRAWING

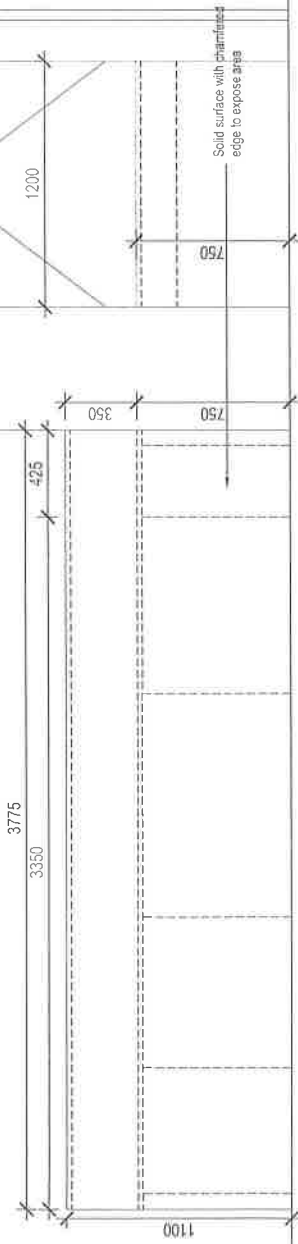

**ELEVATION E1 (KAUNTER PELBAGAI)**  
SCALE 1:25

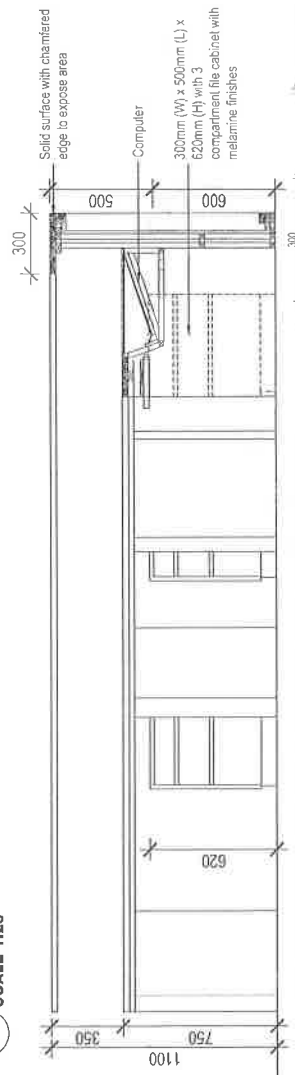

**ELEVATION E2 (KAUNTER PELBAGAI)**  
SCALE 1:25

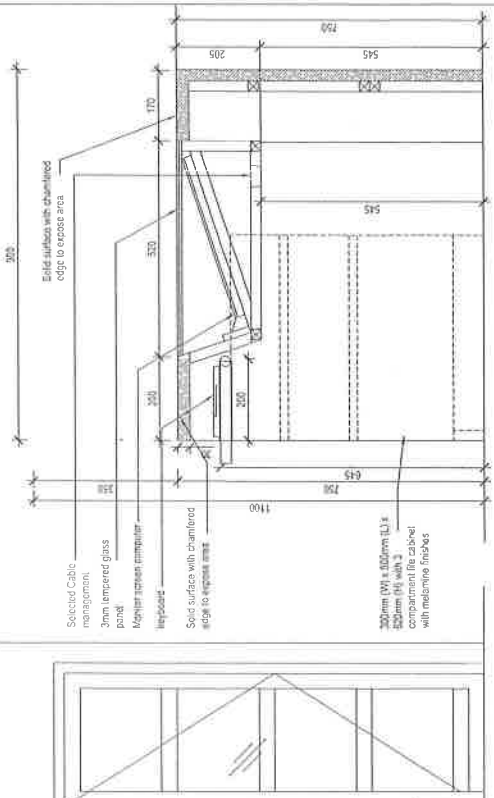

**SECTION A-A (KAUNTER PELBAGAI)**  
SCALE 1:10

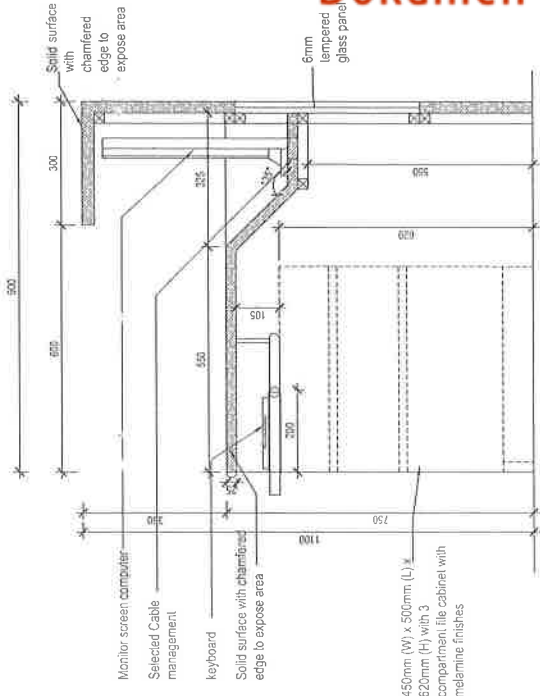

**SECTION B-B (KAUNTER PELBAGAI)**  
SCALE 1:10

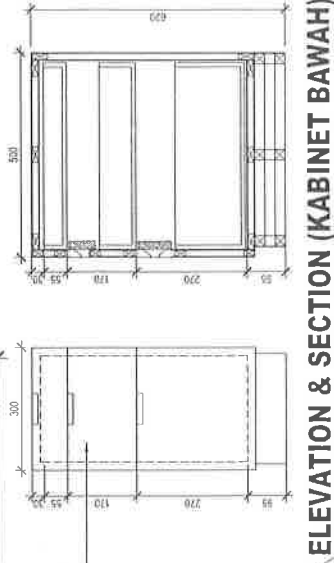

**ELEVATION & SECTION (KABINET BAWAH)**  
SCALE 1:25

<p><b>TAJUK PROJEK</b> CADANGAN KERJA DALAMAN BAGI LOBI DI ARAS 1 DAN ARAS G, BANGUNAN TAMBAHAN, PEJABAT MENARA MPK, JALAN CEMPAKA PUTIH, MPKJ KAJANG, DAERAH HULU LANGAT, SELANGOR DARUL EHSAN</p> <p><b>UNTUK</b> MAJLIS PERBANDARAN KAJANG</p>	<p><b>TAJUK URSAN</b> KAUNTER PELBAGAI ELEVATION &amp; SECTION</p> <p><b>DI LUKAS :</b> / / IN <b>DI SURAH :</b> / / BPH <b>SKALA :</b> / / AS SHOWN <b>TARIKH :</b> / / AS SHOWN <b>NO. LUKAS :</b> / / ( ) MPK/JL/PP/2018 / /</p>	<p><b>BAHAGIAN PENGURUSAN PROJEK</b> PEKERJA PROJEK MAJLIS PERBANDARAN KAJANG MENARA MPK, KAJANG JALAN CEMPAKA PUTIH 43000 KAJANG</p>	<p><b>BAHAGIAN PENGURUSAN PROJEK</b> PEKERJA PROJEK MAJLIS PERBANDARAN KAJANG MENARA MPK, KAJANG JALAN CEMPAKA PUTIH 43000 KAJANG</p>	<p><b>TAKLIP</b></p> <p>1. Semua dimensi dalam gambar ini adalah dalam unit metrik dan akan diambil kira sebagai dimensi dalam unit metrik kecuali dinyatakan sebaliknya.</p> <p>2. Semua dimensi dalam gambar ini adalah dalam unit metrik dan akan diambil kira sebagai dimensi dalam unit metrik kecuali dinyatakan sebaliknya.</p> <p>3. Semua dimensi dalam gambar ini adalah dalam unit metrik dan akan diambil kira sebagai dimensi dalam unit metrik kecuali dinyatakan sebaliknya.</p>
---	---	---	---	---

**DOKUMEN MEJA TAWARAN**

TENDER DRAWING

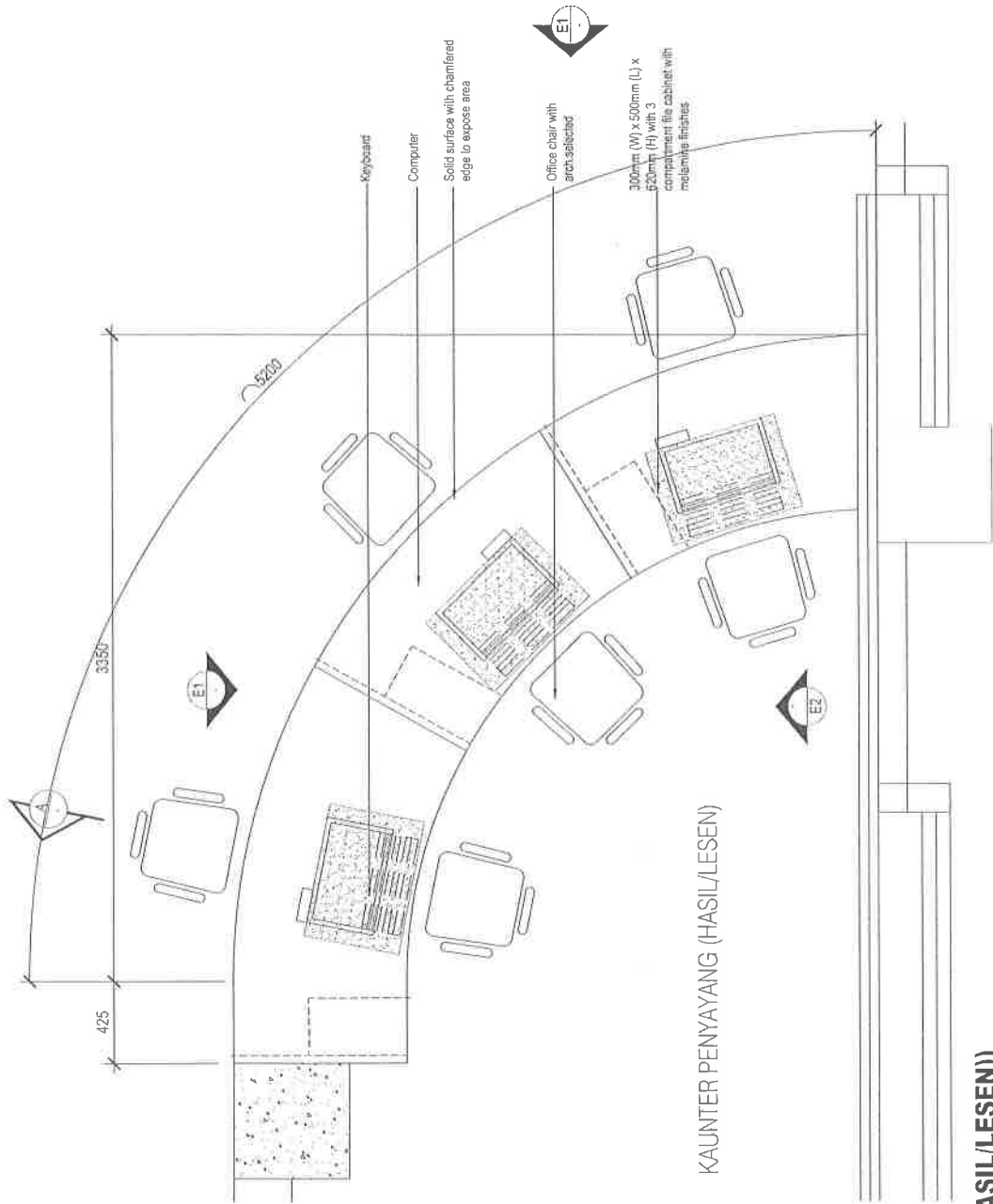

KAUNTER PENYAYANG (HASIL/LESEN)

**PLAN - KAUNTER PENYAYANG (HASIL/LESEN))**  
SCALE 1:25

<p>TAJUK PROJEK</p> <p>CADANGAN KERJA DALAMAN BAGI LOBI DI ARAS 1 DAN ARAS G, BANGUNAN TAMBAHAN, PEJABAT MENARA MPKJ, JALAN CEMPAKA PUTIH, MPKJ KAJANG, DAERAH HULU LANGAT, SELANGOR DARUL EHSAN</p> <p>UNTUK MALLIS PERBANDARAN KAJANG</p>	<p>INJENJURAN FOUK / FOUAI</p> <p>Yang Di Penua MPKJ</p> <p>MALLIS PERBANDARAN KAJANG (MPKJO) Menara MPKJ, Jalan Cempaka Putih 43000 Kajang, Malaysia</p>	<p>ARITEK</p> <p>Sebuah projek ini adalah berdasarkan kepada perancangan di bawah kuasa undang-undang berkaitan perancangan bandar dan bangunan tempatan, Undang-Undang 1976 dan 2007 yang berkaitan perancangan bandar tempatan.</p> <p>Industri ini adalah sebagai contoh untuk bilangan projek-projek yang akan datang. Industri ini adalah berdasarkan kepada perancangan bandar dan bangunan tempatan, Undang-Undang 1976 dan 2007 yang berkaitan perancangan bandar tempatan.</p>	<p>BAHAGIAN PENGURUSAN PROJEK JABATAN REJISTERAN MALLIS PERBANDARAN KAJANG JALAN CEMPAKA PUTIH 43000 KAJANG</p>	<p>TAJUK LUKSURI</p> <p>KAUNTER PENYAYANG (HASIL &amp; LESEN) -PLAN</p> <p>DI LUKSURI : DI SENARI : SKALA 1 : TARIKH : NO LUKSURI :</p>
---	---	---	---	---

**DOKUMEN MEJA TAWARAN**

TENDER DRAWING

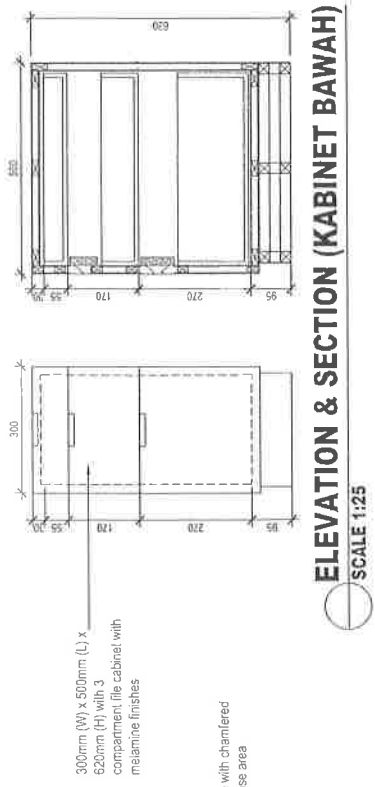

300mm (W) x 500mm (L) x 620mm (H) with 3 compartment file cabinet with melamine finishes

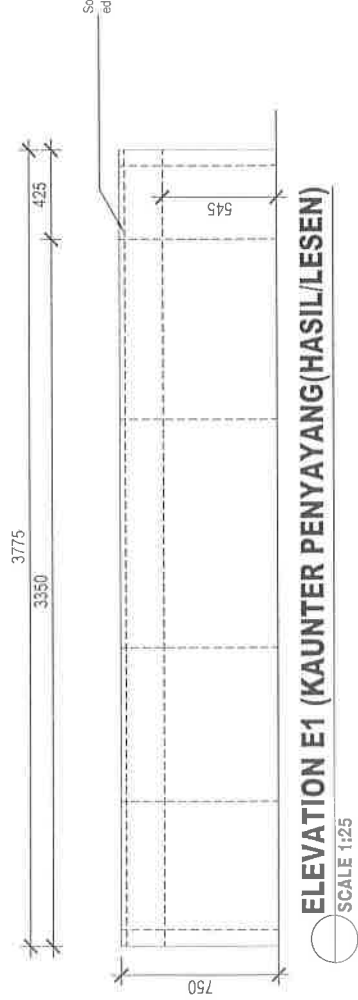

**ELEVATION E1 (KAUNTER PENYAYANG(HASIL/LESEN))**

SCALE 1:25

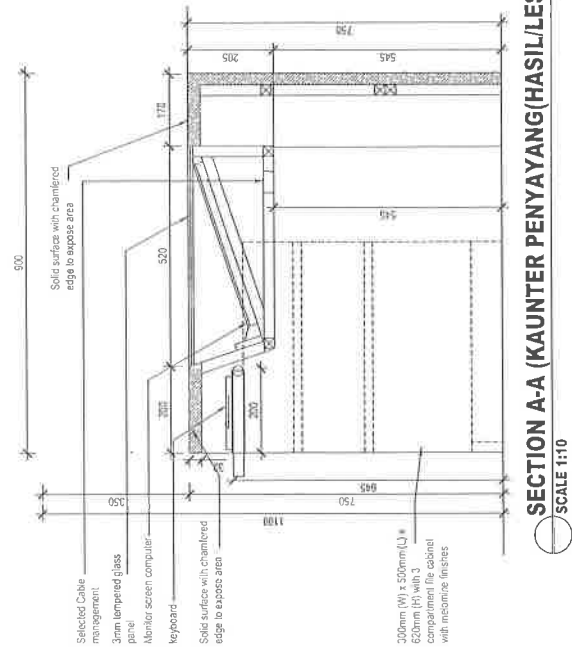

**SECTION A-A (KAUNTER PENYAYANG(HASIL/LESEN))**

SCALE 1:10

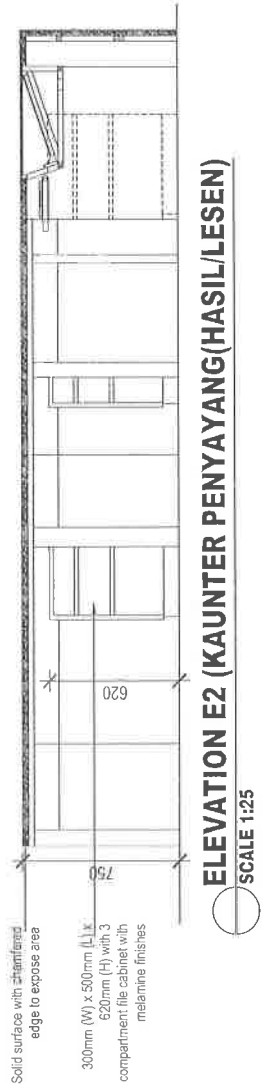

**ELEVATION E2 (KAUNTER PENYAYANG(HASIL/LESEN))**

SCALE 1:25

<p>TAJUK PROJEK CADANGAN KERJA DALAMAN BAGI LOBI DI ARAS 1 DAN ARAS G. BANGUNAN TAMBAHAN, PEJABAT MENARA MPKJ, JALAN CEMPAKA PUTH, MPKJ KAJANG, DAERAH HULU LANGAT, SELANGOR DARUL EHSAN</p> <p>UNTUK MAJLIS PERBANDARAN KAJANG</p>	<p>JAWABAN FIDUK / PENAU</p> <p>Yang Di Perua MPKJ MAJLIS PERBANDARAN KAJANG (MPKJ) Menara MPKJ, Jalan Cempaka Puth 43000 Kajang, Malaysia</p>	<p>ARITEK</p> <p>Tuan-tuan dan tuan-tuan yang dihormati, dalam persembahan ini kami menghormati dan mengucapkan terima kasih kepada tuan-tuan yang telah memberi maklumat mengenai projek ini.</p> <p>MAJLIS PERBANDARAN KAJANG (MPKJ) JALAN CEMPAKA PUTH 43000 KAJANG</p>	<p>BAGIAN PENGURUSAN PROJEK JABATAN KEUTERAMAN MAJLIS PERBANDARAN KAJANG JALAN CEMPAKA PUTH 43000 KAJANG</p>	<p>TAJUK LUKSANA KAUNTER PENYAYANG (HASIL/LESEN) ELEVATION &amp; SECTION A-A</p> <p>DI LUKSANA : DI SEDIAK : SKALA : TARIKH : NO LUKSANA :</p> <p>IRIM RBI AS SHORN OKTOBER 2020 ( ) MPKJ/HA/001 / 0 - 9</p>
---	--	--	--	--

# DOKUMEN MEJA TAWARAN

TENDER DRAWING

7650

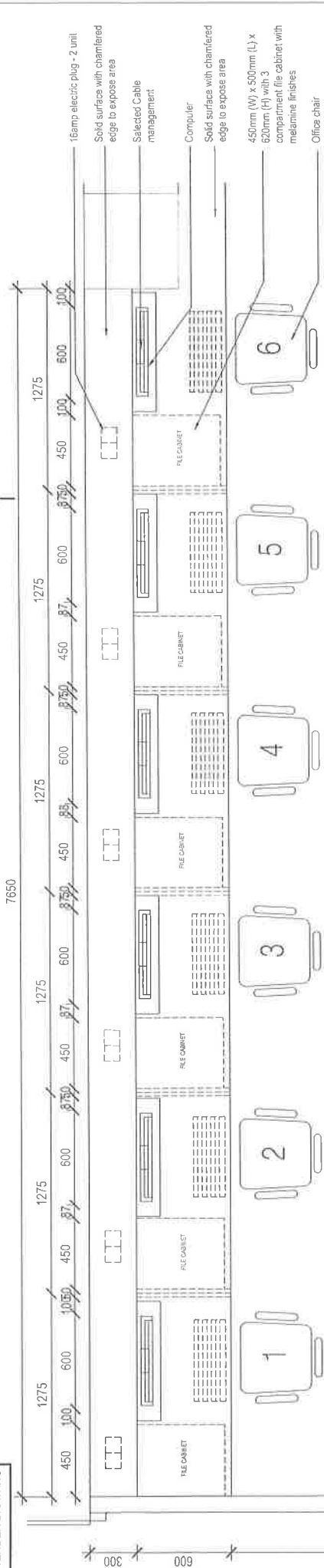

## KAUNTER HASIL / LESEN



## PLAN - KAUNTER HASIL / LESEN

SCALE 1:25

450mm (W) x 500mm (L) x 620mm (H) with 3 compartment file cabinet with melamine finishes

## ELEVATION & SECTION (KABINET BAWAH)

SCALE 1:25

## SECTION A-A (KAUNTER HASIL / LESEN)

SCALE 1:10

TAJUK PROJEK CADANGAN KERJA DALAMAN BAGI LOBI DI APAS 1 DAN APAS G, BANGUNAN TAMBAHAN, PEJABAT MENARA MPKJ, JALAN CEMPAKA PUTIH, MPKJ KAJANG, DAERAH HULU LANGAT, SELANGOR DARUL EHSAN	TANDARANGAN PERBUK / PELAJU Yang Di Setia MPKJ MAJLIS PERBANDARAN KAJANG (MPKJ) Menara MPKJ, Jalan Cempaka Putih 43000 Kajang, Malaysia	ARKITEK (Logo of BHPJ)	BAHAGIAN PENGURUSAN PROJEK JABATAN KEUTERAAN MAJLIS PERBANDARAN KAJANG MENARA MPKJ JALAN CEMPAKA PUTIH 43000 KAJANG	TAJUK LUKASAN KAUNTER HASIL & LESEN -PLAN & SECTION A-A	DI LUKAS : MPKJ DI BINA : BHPJ DI SEMAK : AS SHORN TARIKH : OKTOBER 2020 NO LUKASAN : ( ) MPKJ/12/PER/2018 / ( )
---	---	---------------------------	--	---	--

Dokumen Meja Terkawal



**DOKUMEN MEJA TAWARAN**

TENDER DRAWING

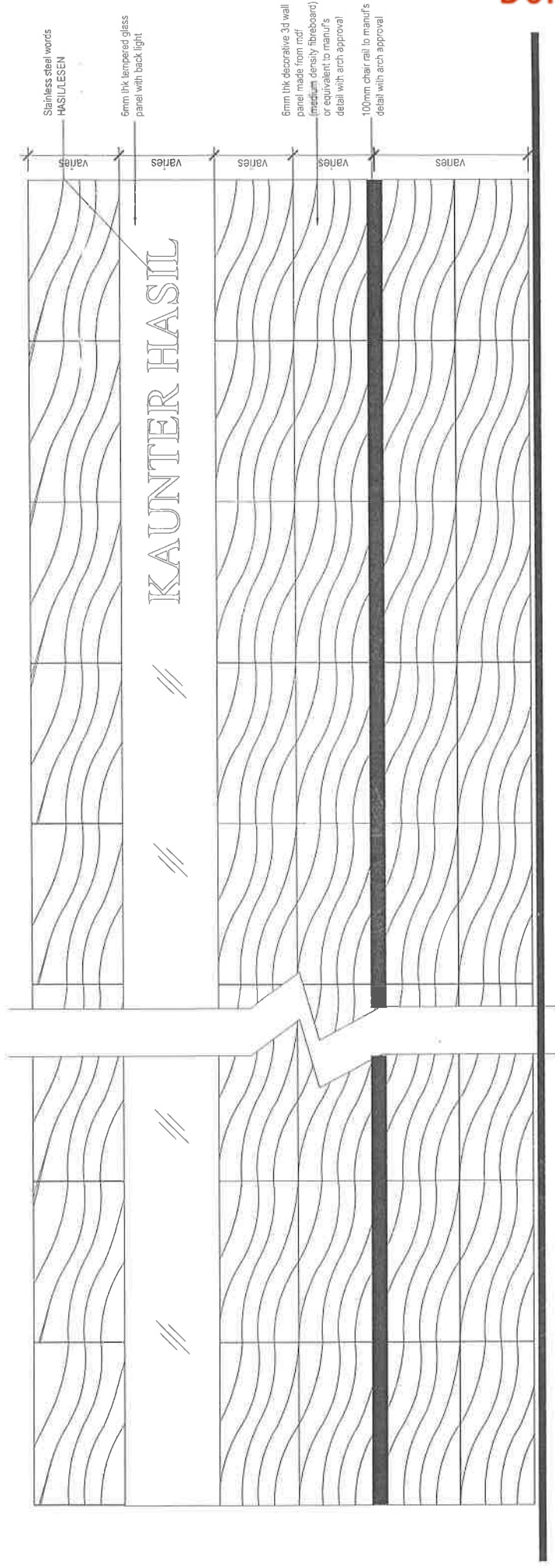

**ELEVATION E3**  
SCALE 1:25

TAWUK PRICKER	TAWUK PERUK / PULAU	ARHITEK	<p>The information herein is for client's use only and is not to be used for any other purpose without the written consent of the architect. The architect shall not be responsible for any errors or omissions in the drawings or specifications.</p>	<p>BAHAGIAN PENGURUSAN PROJEK JABATAN KEUTERAAN MALIS PERBANDARAN KAJANG MENARA MPKJ JALAN CEMPAKA PUTIH 43000 KAJANG</p>	<p>TAJUK LUGSAN KAUNTER HASIL &amp; LESEN -ELEVATION 3</p>
CADANGAN KERJA DALAMAN BAGI LOBI DI APAS 1 DAN APAS G, BANGUNAN TAMBAHAN, PEJABAT MENARA MPKJ, JALAN CEMPAKA PUTIH, MPKJ KAJANG, DAERAH HULU LANGAT, SELANGOR DARUL EHSAN	Yang Di Pertua MPKJ MALIS PERBANDARAN KAJANG (MPKJO) Menara MPKJ, Jalan Cempaka Putih, 43000 Kajang, Malaysia				<p>DI LUKAS : / MW DI SENAIK : / BB SAUK : / AS SHOH TARIKH : OKTOBER 2020 NO LUGSAN : ( ) MPKJ.12/PP/2018 / 1</p>
UNTUK MALIS PERBANDARAN KAJANG					

**DOKUMEN MEJA TAWARAN**

TENDER DRAWING



**PLAN - RC COLUMN (CIRCLE)**

SCALE 1:25

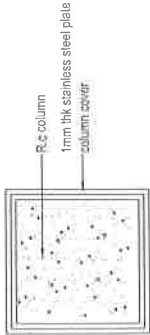

**PLAN - RC COLUMN (SQUARE)**

SCALE 1:25

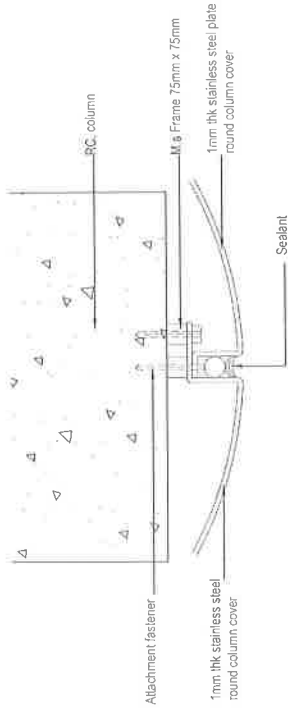

**PLAN - JOINTING DETAIL (CIRCLE)**

SCALE 1:15

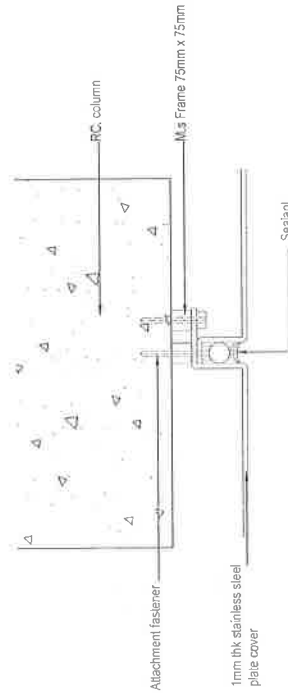

**PLAN - JOINTING DETAIL (SQUARE)**

SCALE 1:15

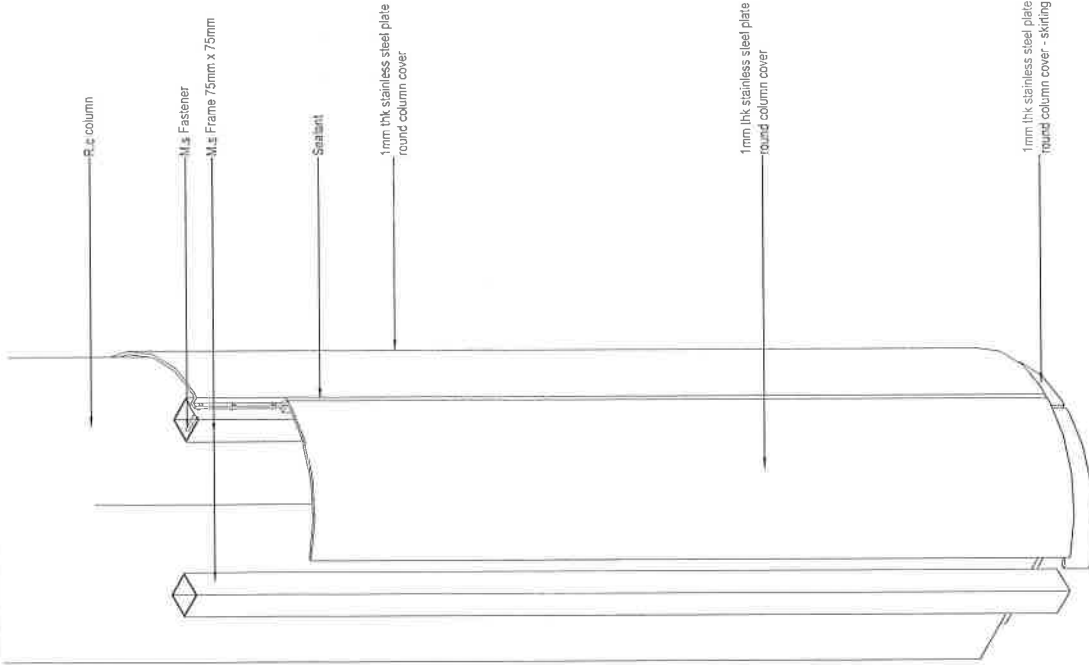

**ISOMETRIC VIEW - COLUMN DETAIL**

SCALE 1:15

<p>TITLE: PROJEK</p> <p>CADANGAN KERJA DALAMAN BAGI LOBI DI ARAS 1 DAN ARAS G, BANGUNAN TAMBAHAN, PEJABAT MENARA MPKJ, JALAN CEMPAKA PULIH, MPKJ KAJANG, DAERAH HULU LANGAT, SELANGOR DARUL EHSAN</p> <p>UNTUK MAJLIS PERBANDARAN KAJANG</p>	<p>TAMBAHAN: PERUK / PELAJU</p> <p>Yang Di Pertua MPKJ Menara MPKJ, Jalan Cempaka Pulih 43000 Kajang, Malaysia</p>	<p>ARTIKER</p> <p>Terima kasih kepada semua pihak dalam memberi kerjasama dan sokongan dalam menyiapkan projek ini. Kami berharap projek ini dapat berjalan dengan lancar.</p> <p>MAJLIS PERBANDARAN KAJANG (MPKJ) Menara MPKJ, Jalan Cempaka Pulih 43000 Kajang, Malaysia</p>	<p>BAHAGIAN PENGURUSAN PROJEK JABATAN KEUTERAAN MAJLIS PERBANDARAN KAJANG JALAN CEMPAKA PULIH 43000 KAJANG</p>	<p>TAKSIR LUKSIAN</p> <p>COLUMN - PLAN &amp; ISOMETRIC VIEW</p> <p>D. LUKSI : NN DI SEKAJ : BB SKALA : AS SHAWN TARIKH : OKTOBER 2020 NO. LUKSIAN : ( ) MPKJ/12/PP/2018 / 01</p>
--	--	--	--	--



**DOKUMEN MEJA TAWARAN**  
TENDER DRAWING

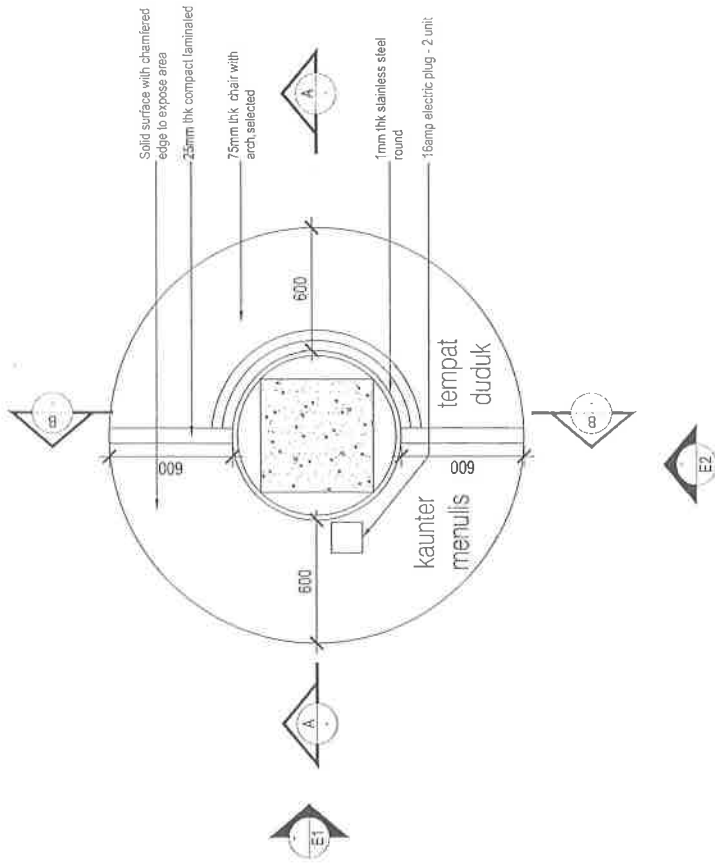

**PLAN - KAUNTER MENULIS, KAUNTER NOMBOR & TEMPAT DUDUK (GRID B4-9A,97B)**  
SCALE 1:25

<p>TAJUK PROJEK</p> <p>CADANGAN KERJA DALAMAN BAGI LORI DI ARAS 1 DAN ARAS G. BANGUNAN TAMBAHAN, PEJABAT MENARA MPKJ, JALAN CEMPAKA PUTIH, MPKJ KAJANG, DAERAH HULU LANGAT, SELANGOR DARUL EHSAN</p> <p>UNTUK MAJLIS PERBANDARAN KAJANG</p>	<p>TANDAHSARAN PERBUK / PERMUDI</p> <p>Yang Di Peruta MPKJ</p> <p>MAJLIS PERBANDARAN KAJANG (MPKJ) Menara MPKJ, Jalan Cempaka Putih 43000 Kajang, Malaysia</p>	<p>ARKITEK</p> <p>Yan merancang, membina dan mengendalikan projek-projek ini. Beliau memulakan kerjayanya pada tahun 1982 dan telah bekerja untuk beberapa syarikat perkhidmatan arkitek dan perancang dalaman. Beliau telah memenangi beberapa anugerah dan telah berkecimpung dalam projek-projek pembangunan.</p>	<p>BAHAGIAN PENGURUSAN PROJEK</p> <p>JURUTERA KEUTERAKAN</p> <p>MAJLIS PERBANDARAN KAJANG</p> <p>JALAN CEMPAKA PUTIH</p> <p>43000 KAJANG</p>	<p>TAKLIP LUKSMAN</p> <p>KAUNTER MENULIS, KAUNTER NOMBOR &amp; TEMPAT DUDUK</p> <p>PLAN</p> <p>DI LUKS : IWK</p> <p>DI TAMBAH : BEB</p> <p>SKALA : JAS SORANI</p> <p>TARIKH : OKTOBER 2020</p> <p>NO LUKSAN : ( ) MPKJ/12/PP/2018 / 10000</p>
---	--	--	--	---

**DOKUMEN MEJA TAWARAN**

TENDER DRAWING

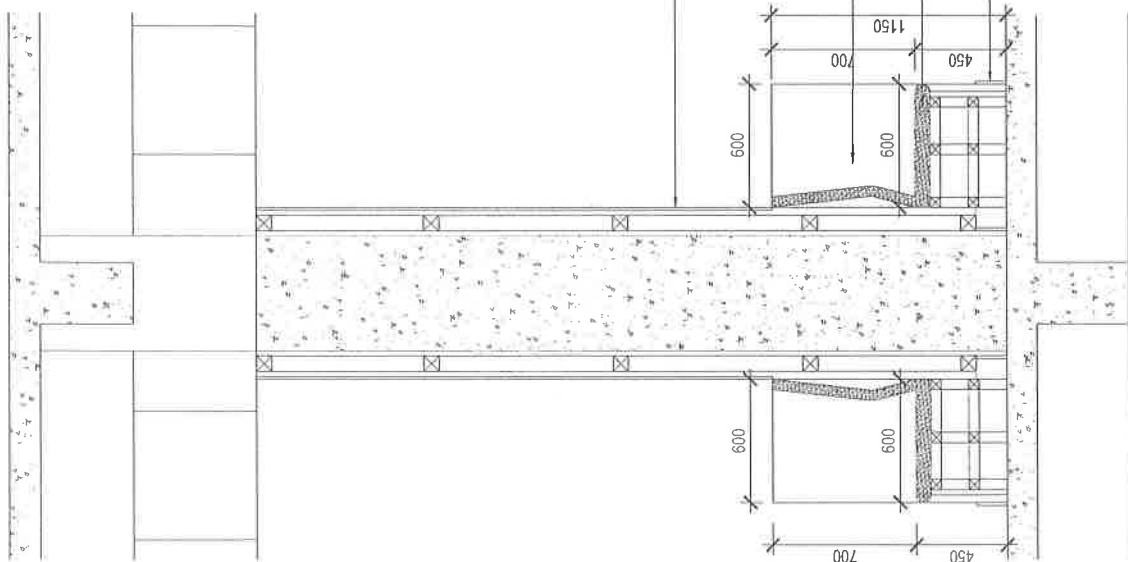

**SECTION A-A**  
SCALE 1:25

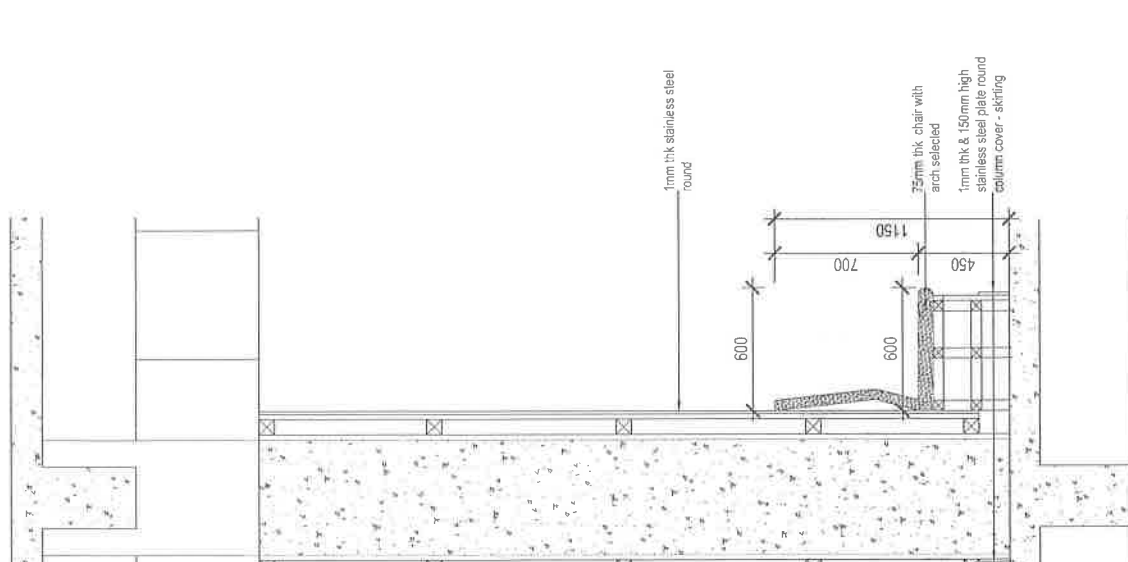

**SECTION B-B**  
SCALE 1:25

<p>TJUK PROJEK</p> <p>CADANGAN KERJA DALAMAN BAGI LOBI DI APAS 1 DAN APAS G, BANGUNAN TAMBAHAN, PEJABAT MENARA MPKJ, JALAN CEMPAKA PUTH, MPKJ KAJANG, DAERAH HULU LANGAT, SELANGOR DARUL EHSAN</p> <p>UNTUK MAJLIS PERBANDARAN KAJANG</p>	<p>INDANGAN PELUK / PELAU</p> <p>Yang Di Perntua MPKJ</p> <p>MAJLIS PERBANDARAN KAJANG (MPKJ) Menara MPKJ, Jalan Cempaka Putih 43000 Kajang, Malaysia</p>	<p>ARTEK</p> <p>This document is prepared for the use of the client only. It is not to be used for any other purpose without the written consent of the architect. Any reproduction or use of this document without the written consent of the architect is prohibited.</p> <p>MAJLIS PERBANDARAN KAJANG (MPKJ) Menara MPKJ, Jalan Cempaka Putih 43000 Kajang, Malaysia</p>	 <p>BAHAGIAN PENGURUSAN PROJEK JABATAN KEUTERAAN MAJLIS PERBANDARAN KAJANG MENARA MPKJ JALAN CEMPAKA PUTIH 43000 KAJANG</p>	<p>TJUK LUSIAN</p> <p>KAUNTER MENULIS, KAUNTER NOMBOR &amp; TEMPAT DUDUK -SECTION A-A &amp; B-B</p> <p>DI LUSAN : RM</p> <p>DI SEBUK : BBI</p> <p>SKALA : AS SHOWN</p> <p>TARIKH : OKTOBER 2020</p> <p>NO. LUSIAN : ( ) JKPK12/PP/2018 / 006</p>
---	---	---	--	--

**DOKUMEN MEJA TAWARAN**

TENDER DRAWING

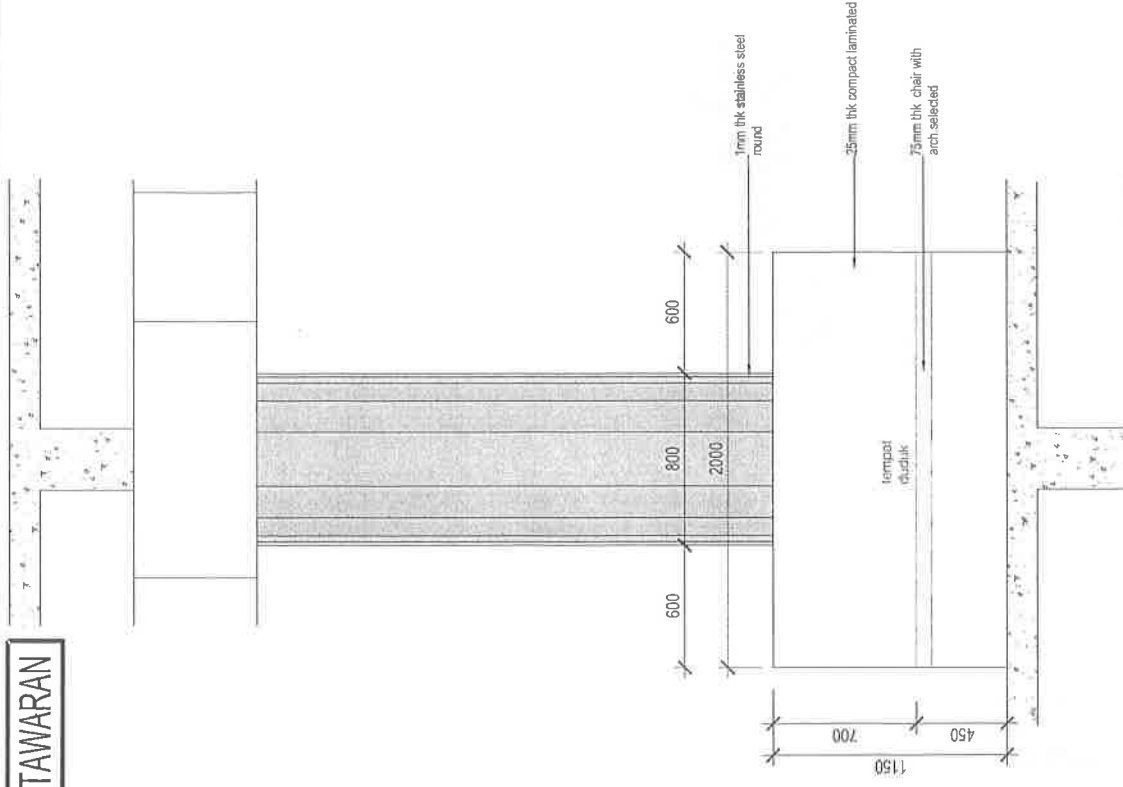
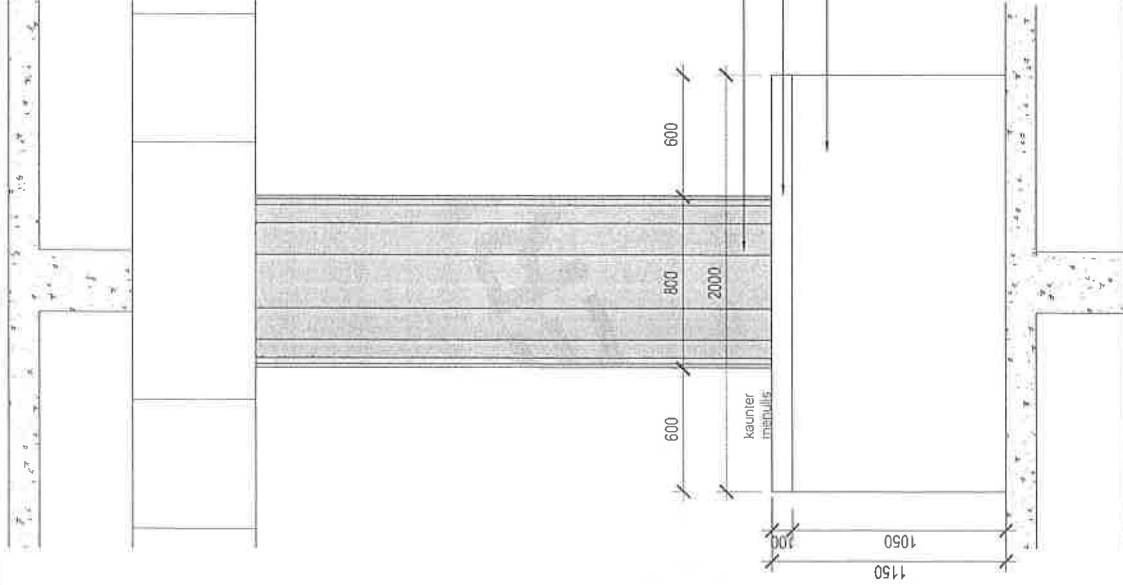

TAJUK PROJEK	CADANGAN KERJA DALAMAN BAGI LOBI DI ARAS 1 DAN ARAS G. BANGUNAN TAMBAHAN, PEJABAT MENARA MPKJ, JALAN CEMPAKA PUTH, MPKJ KAJANG, DAERAH HILU LANGAT, SELANGOR DARUL EHSAN
TAMBUHAN PERLUK / PERALU	Yang Di Pertua MPKJ MAJLIS PERBANDARAN KAJANG (MPKJ) Menara MPKJ, Jalan Cempaka Putih 43000 Kajang, Malaysia

ARTIS	<p>MAJLIS PERBANDARAN KAJANG (MPKJ) Menara MPKJ, Jalan Cempaka Putih 43000 Kajang, Malaysia</p>
-------	---

	<p>BAHAGIAN PENGURUSAN PROJEK JABATAN KEUTERAAN MAJLIS PERBANDARAN KAJANG Menara MPKJ Jalan Cempaka Putih 43000 KAJANG</p>
--	--

TAJUK LUKSAS	KAUNTER MENULIS, KAUNTER NOMBOR & TEMPAT DUDUK - ELEVATION
DI LUKSAS :	IRVY
DI SEMAK :	IBB
SKALA :	AS SHOWN
TARIKH :	OCTOBER 2020
NO. LUKSAS :	( ) MPKJ/12/P/2018 / 0007

**DOKUMEN MEJA TAWARAN**

TENDER DRAWING

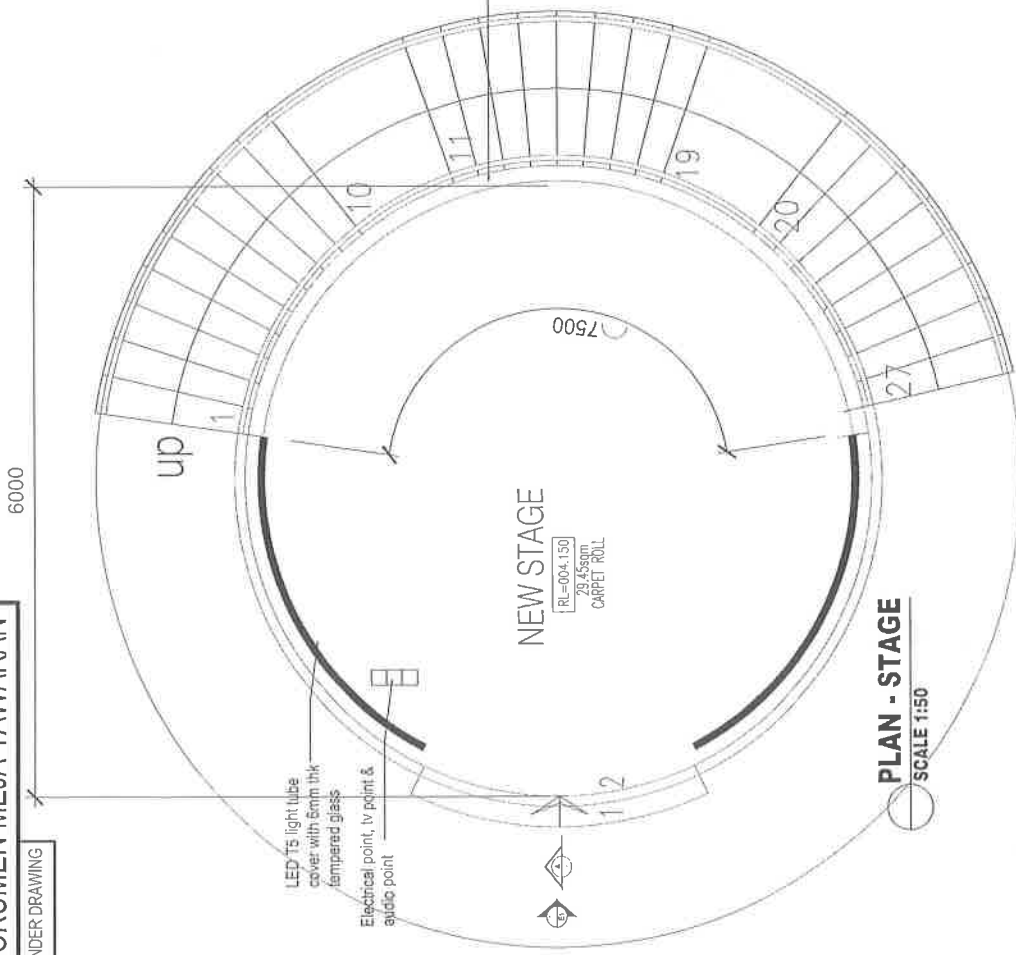

TUKU PROJEK	TAMBAHAN PERLUK / PERUBA	ARTIS	TAMBAH LUNGAN
<p>CADANGAN KERJA DALAMAN BAGI LOBI DI ARAS 1 DAN ARAS G, BANGUNAN TAMBAHAN, PEJABAT MENARA MPKJ, JALAN CEMPAKA PUTIH, MPKJ KAJANG, DAERAH HILU LANGAT, SELANGOR DARUL EHSAN</p> <p>UNTUK MAJLIS PERBANDARAN KAJANG</p>	<p>Yang Di Setia MPKJ</p> <p>MAJLIS PERBANDARAN KAJANG (MPKJ) Menara MPKJ, Jalan Cempaka Putih, 43000 Kajang, Malaysia</p>	<p>MAJLIS PERBANDARAN KAJANG (MPKJ) JABATAN KEUTERAAN MAJLIS PERBANDARAN KAJANG JALAN PERAK 9/1TH 43000 KAJANG</p>	<p>STAGE -PLAN &amp; REFLECTED CEILING</p> <p>DI LUKAS : MW DI SEPAK : BB SMAK : AS STORK TARIKH : OKTOBER 2020 NO LUKAS : ( ) UPKAL12/PP/2018 / 10</p>

**DOKUMEN MEJA TAWARAN**  
TENDER DRAWING

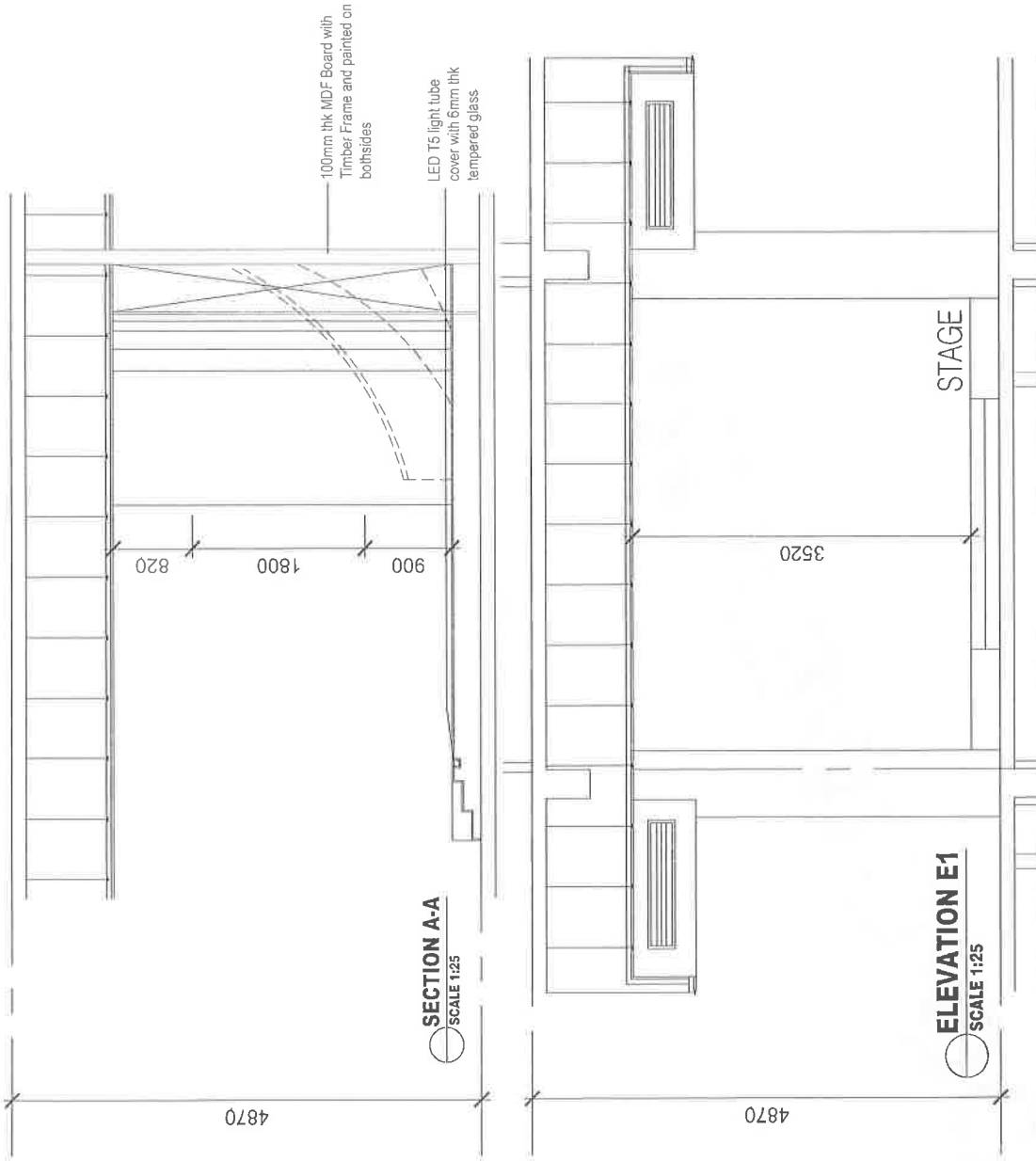

TAKUK PROJEK	TAMBAHAN PERLUK / PERUBAHAN	ARHITEK	TAKUK URSAM
<p>CADANGAN KERJA DALAMAN BAGI LOBI DI ARAS 1 DAN ARAS G. BANGUNAN TAMBAHAN, PEJABAT MENARA MPKJ, JALAN CEMPAKA PUTIH, MPKJ KAJANG, DAERAH HULU LANGAT, SELANGOR DARUL EHSAN</p> <p>UNTUK MAJLIS PERBANDARAN KAJANG</p>	<p>Yang Di Pertua MPKJ MAJLIS PERBANDARAN KAJANG (MPKJ) Menara MPKJ, Jalan Cempaka Putih 43000 Kajang, Malaysia</p>	<p>BAHAGIAN PENGURUSAN PROJEK JABATAN KEUTERAAN MAJLIS PERBANDARAN KAJANG MENARA MPKJ JALAN CEMPAKA PUTIH 43000 KAJANG</p>	<p>STAGE ELEVATION &amp; DETAIL</p> <p>DI LUKAS : / RIN</p> <p>DI SEMUK : / BSB</p> <p>SKALA : / AS SHOWN</p> <p>TARIKH : / OKTOBER 2020</p> <p>NO. LUKASAN : ( ) / MPKJ/12/PRJ/2018 / 10000</p>

**DOKUMEN MEJA TAWARAN**

TENDER DRAWING

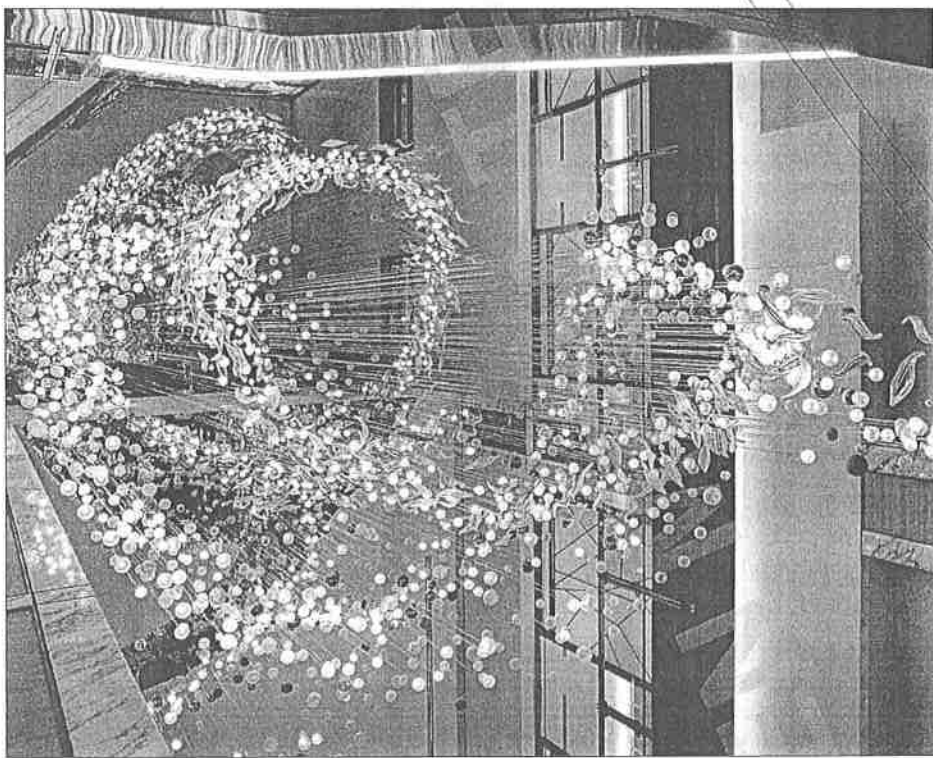

**CHANDELIER**  
SCALE : 1:25

<p>TAJUK PROJEK</p> <p>CADANGAN KERJA DALAMAN BAGI LOBI DI ARAS 1 DAN ARAS G, BANGUNAN TAMBAHAN, PEJABAT MENARA MPKJ, JALAN CEMPAKA PUTIH, MPKJ KAJANG, DAERAH HILLU LANGAT, SELANGOR DARUL EHSAN</p> <p>UNTUK MAJLIS PERBANDARAN KAJANG</p>	<p>ANDAMONGAN / PENILIK / PEMAJU</p> <p>Yang Di Perkuas MPKJ                  MAJLIS PERBANDARAN KAJANG (MPKJ)                  Menara MPKJ, Jalan Cempaka Putih                  43000 Kajang, Malaysia</p>	<p>AMATEUR</p> <p><small>Nota: Projek ini adalah projek peribadi. Semua hak cipta dan tanggungjawab projek ini adalah milik peribadi. Tidak boleh digunakan untuk tujuan komersial atau untuk tujuan lain tanpa kebenaran peribadi.</small></p>	<p>TAKS LUNGAN</p> <p>CHANDELIER -IMAGE SAMPLE</p>	<p>BAHAGIAN PENGURUSAN PROJEK                  JABATAN KELUARAN                  MAJLIS PERBANDARAN KAJANG                  MENARA MPKJ                  JALAN CEMPAKA PUTIH                  43000 KAJANG</p>	<p>DI LUKAS : RWK                  DI SEBUK : BSB                  SKALA : AS SHOWN                  TARICAH : OKTOBER 2020                  NO. LUNGAN : ( ) 140413/09/2018 / 000</p>
--	--	---	--	--	--

**DOKUMEN MEJA TAWARAN**

TENDER DRAWING

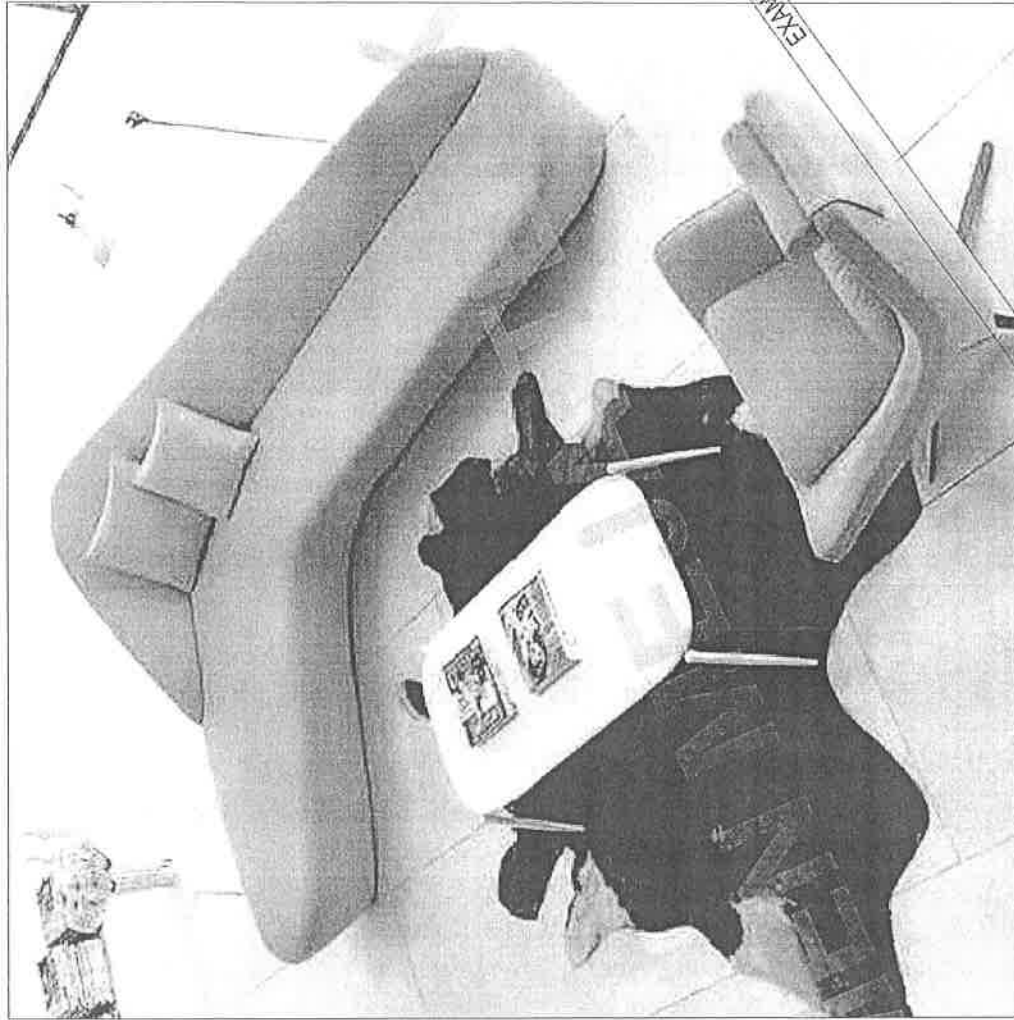

**SOFA - TYPE A**  
SCALE : NTS

<p>TAJUK PROJEK</p> <p>CADANGAN KERJA DALAMAN BAGI LOBI DI ARAS 1 DAN ARAS G, BANGUNAN TAMBAHAN, PEJABAT MENARA MPKJ, JALAN CEMPAKA PUTH, MPKJ KALANG, DAERAH HULU LANGAT, SELANGOR DARUL EHSAN</p> <p>UNTUK MAJLIS PERBANDARAN KAJANG</p>	<p>TAMBAHAN / PISAU</p> <p>Yang Di Setia MPKJ</p> <p>MAJLIS PERBANDARAN KALANG (MPKJ) Menara MPKJ, Jalan Cempaka Putih 43000 Kajang, Malaysia</p>	<p>ARTEK</p> <p>Terdapatnya Maklumat ini adalah untuk tujuan maklumat sahaja dan tidak boleh digunakan untuk tujuan lain. Semua maklumat yang terkandung di dalamnya adalah hak cipta Artek. Semua maklumat yang terkandung di dalamnya adalah hak cipta Artek.</p>	<p>BAHAGIAN PENGURUSAN PROJEK JABATAN KELUTERAAN MAJLIS PERBANDARAN KALANG MENARA MPKJ JALAN CEMPAKA PUTIH 43000 KAJANG</p>	<p>TARIK URSAN</p> <p>SOFA SET -TYPE A</p> <p>DI URSAN : 1995 DI SEMAK : 1995 SKALA : A3 SHOWN TARIKH : OKTOBER 2020 NO. URSAN : ( ) MPKJ/12/PP/2018 /</p>
--	---	---	---	--

# DOKUMEN MEJA TAWARAN

TENDER DRAWING

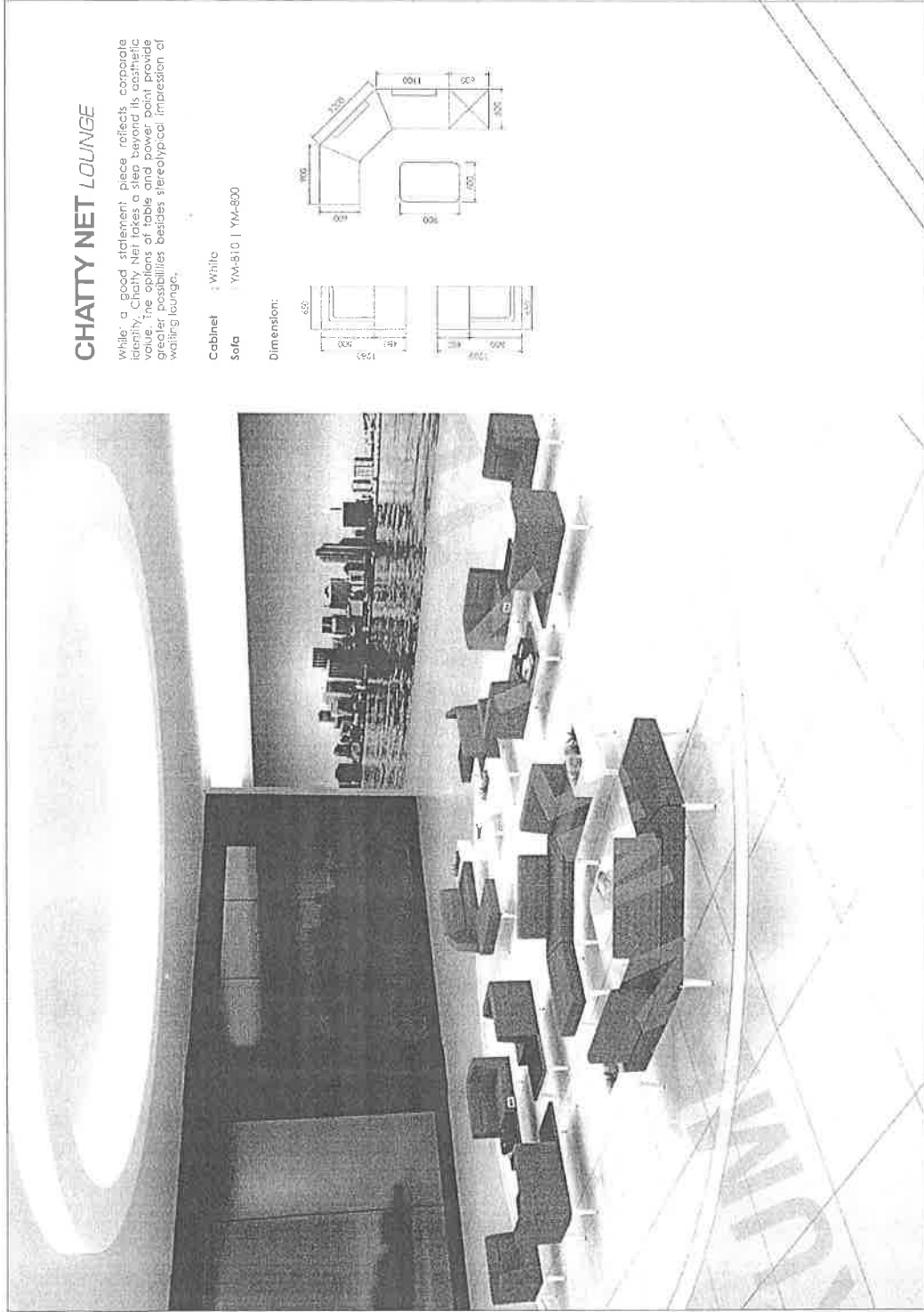

## CHATTY NET LOUNGE

While a good statement piece reflects corporate identity, Chatty Net takes it a step beyond its aesthetic value. The options of table and power point provide greater possibilities besides stereotypical impression of waiting lounge.

Cabinet : White

Sofa : YM-810 | YM-800

Dimension:

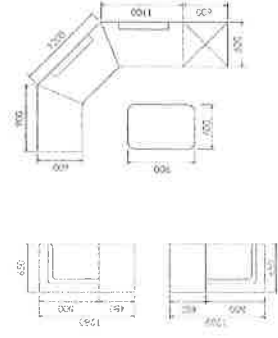

EXAMPLE

**SOFA - TYPE B**  
SCALE : 1:10

<p>TAJUK PROJEK CADANGAN KERJA DALAMAN BAGI LOBI DI ARAS 1 DAN ARAS G, BANGUNAN TAMBAHAN, PEJABAT MENARA MPKJ, JALAN CEMPAKA PUTIH, MPKJ KAJANG, DAERAH HULU LANGAT, SELANGOR DARUL EHSAN</p> <p>UNTUK MAJLIS PERBANDARAN KAJANG</p>	<p>INDIVIDU/AGANSY / PERNAMA Yang Di Perlua MPKJ MAJLIS PERBANDARAN KAJANG (MPKJ) Menara MPKJ, Jalan Cempaka Putih 43000 Kajang, Malaysia</p>	<p>ARKITEK Dian merencanakan, membuat dan melaksanakan projek-projek arsitektural, struktur, mekanikal, elektrik, air-conditioning dan sebagainya. Projek-projek ini dilaksanakan dengan menggunakan tenaga profesional dan berpengalaman.</p> <p>MAJLIS PERBANDARAN KAJANG (MPKJ) Menara MPKJ, Jalan Cempaka Putih 43000 Kajang, Malaysia</p>	<p>BAHAGIAN PENGURUSAN PROJEK JABATAN TEKNIKAL MAJLIS PERBANDARAN KAJANG MENARA MPKJ JALAN CEMPAKA PUTIH 43000 KAJANG</p>	<p>TALK LUNGAN SOFA SET -TYPE B</p> <p>DI LUNGSI : DI SANGKI : SOKA : TARIKH : NO LUNGAN :</p> <p>IRN SBI JAS SHAWN OKTOBER 2010 ( ) HPKAL/PP/2018 / 10</p>
--	---	--	---	---



# DOKUMEN MEJA TAWARAN

TENDER DRAWING

## CHATTY NET LOUNGE

The modular design of Chatty Net lounge allows user to maximise the functionality of open spaces. Its soft lines and elegant curve design creates a relaxing and soothing atmosphere that is ideal for public spaces or waiting area.

Cabinet : White  
Sofa : YMA836 | YN-502

Dimension:

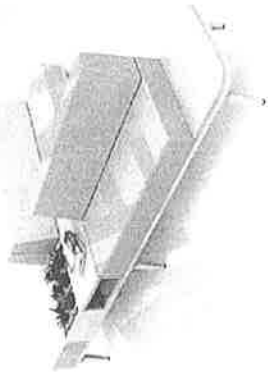
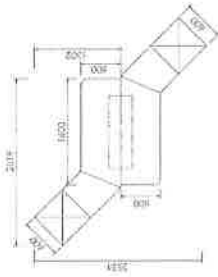

CHATTY NET 125

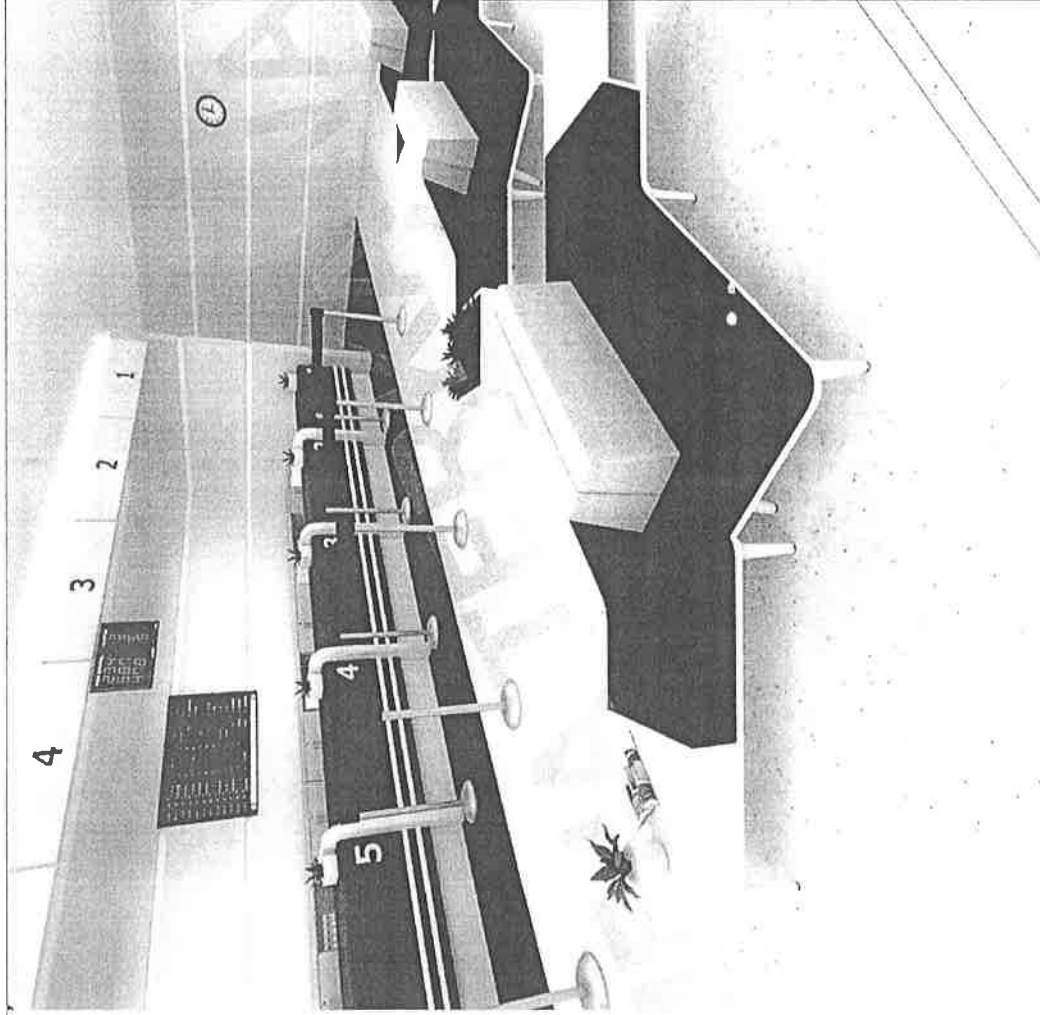

EXAMPLE

SOFA - TYPE C

SCALE : 1:25

<p>TAJUK PROJEK</p> <p>CADANGAN KERJA DALAMAN BAGI LOBI DI ARAS 1 DAN ARAS G, BANGUNAN TAMBAHAN, PEJABAT MENARA MPK, JALAN CEMPAKA PUTIH, MPK KAJANG, DAERAH HULU LANGAT, SELANGOR DARUL EHSAN</p> <p>UNTUK</p> <p>MAJLIS PERSANDARAN KAJANG</p>	<p>INDAHAN PERAK / PERAK</p> <p>Yang Di Perak MPK</p> <p>MAJLIS PERSANDARAN KAJANG (MPK) K</p> <p>Menara MPK, Jalan Cempaka Putih</p> <p>43000 Kajang, Malaysia</p>	<p>MAJLIS PERSANDARAN KAJANG (MPK) K</p> <p>Menara MPK, Jalan Cempaka Putih</p> <p>43000 Kajang, Malaysia</p>	<p>MAJLIS PERSANDARAN KAJANG (MPK) K</p> <p>Menara MPK, Jalan Cempaka Putih</p> <p>43000 Kajang, Malaysia</p>	<p>MAJLIS PERSANDARAN KAJANG (MPK) K</p> <p>Menara MPK, Jalan Cempaka Putih</p> <p>43000 Kajang, Malaysia</p>	<p>MAJLIS PERSANDARAN KAJANG (MPK) K</p> <p>Menara MPK, Jalan Cempaka Putih</p> <p>43000 Kajang, Malaysia</p>	<p>MAJLIS PERSANDARAN KAJANG (MPK) K</p> <p>Menara MPK, Jalan Cempaka Putih</p> <p>43000 Kajang, Malaysia</p>	<p>TAJUK UNGGAIAN</p> <p>SOFA SET</p> <p>TYPE C</p> <p>DI LUKAS E</p> <p>IRAN</p> <p>DI EDUKAT I</p> <p>SB</p> <p>SKALA 1</p> <p>JAS SURAH</p> <p>TARIKH</p> <p>OCTOBER 2020</p> <p>NO. UNGGAIAN</p> <p>( ) WPK/12/PP/2018 / B</p>
--	---	---	---	---	---	---	--

DOKUMEN MEJA TAWARAN

TENDER DRAWING

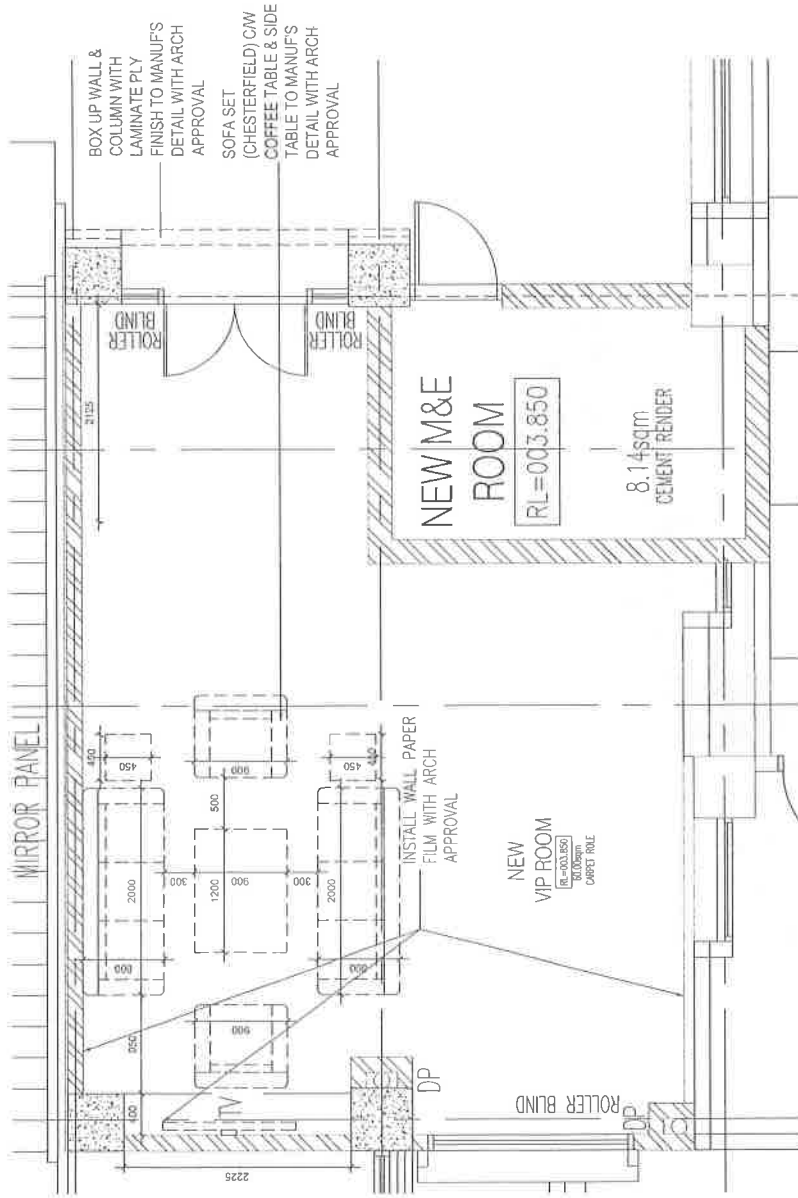

VIP ROOM  
SCALE 1:50

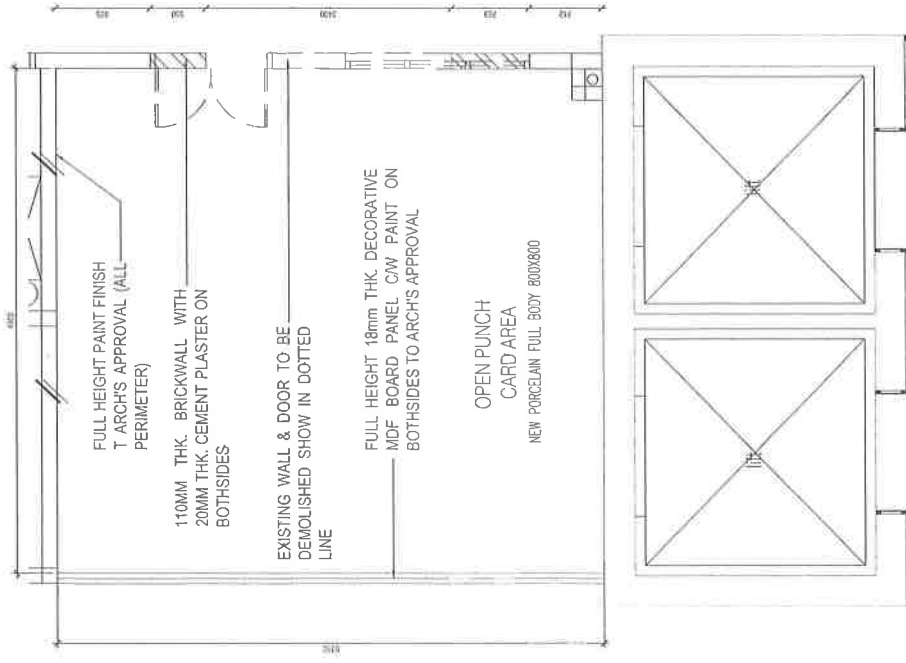

OPEN PUNCH CARD AREA  
SCALE 1:50

<p><b>TITLE INDEX</b></p> <p>CADANGAN KERJA DALAMAN BAGI LOBI DI ARAS 1 DAN ARAS G. BANGUNAN TAMBAHAN, PEJABAT MENARA MPKJ, JALAN CEMPAKA PUJUH, MPKJ KAJANG, DAERAH HULU LANGAT, SELANGOR DARUL EHSAN</p> <p>UNTUK MAJLIS PERBANDARAN KAJANG</p>	<p><b>TAMBAHAN FOMUK / FOMU</b></p> <p>Yang Di Perua MPKJ</p> <p>MAJLIS PERBANDARAN KAJANG (MPKJ) Menara MPKJ, Jalan Cempaka Puluh 43000 Kajang, Malaysia</p>	<p><b>NOTES</b></p> <p>1. Semua dimensi dalam m kecuali dinyatakan sebaliknya. 2. Semua dimensi dalam m kecuali dinyatakan sebaliknya. 3. Semua dimensi dalam m kecuali dinyatakan sebaliknya. 4. Semua dimensi dalam m kecuali dinyatakan sebaliknya.</p>	<p><b>BAHAGIAN PENGIRJUAN PROJEK</b></p> <p>JABATAN KEUTERAAN MAJLIS PERBANDARAN KAJANG JALAN CEMPAKA PUJUH 43000 KAJANG</p>	<p><b>TASK LOGSHEET</b></p> <p>VIP ROOM &amp; OPEN PUNCH CARD AREA - FLOOR PLAN</p> <p>DI LUKAS I. IHN DI SENARAI RBF SKALA: 1:50 TARIKH: OKTOBER 2020 NO. LUKAS: 1 ( ) MPKJ/12/PP/2018 / 10</p>
---	---	--	--	--

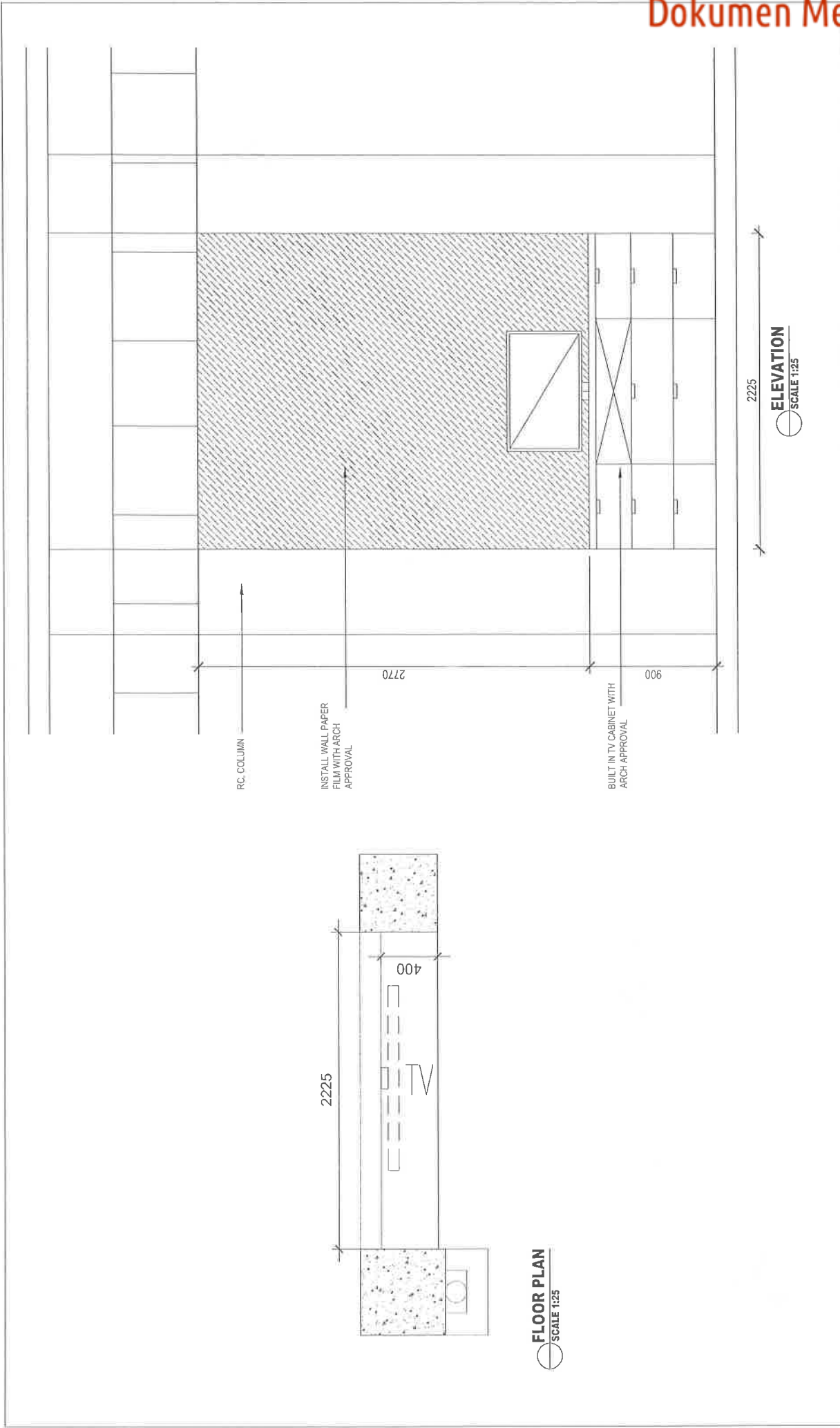

<p>TAJUK PROJEK</p> <p>CADANGAN KERJA DALAMAN BAGI LOBI DI APAS 1 DAN ARAS G. BANGUNAN TAMBAHAN, PEJABAT MENARA MPKJ, JALAN CEMPAKA PUTH, MPKJ KAJANG, DAERAH HULU LANGAT, SELANGOR DARUL EHSAN</p> <p>UNTUK MAJLIS PERBANDARAN KAJANG</p>	<p>INDUSTRI / PELAKSANA</p> <p>MAJLIS PERBANDARAN KAJANG (MPKJ) Menara MPKJ, Jalan Cempaka Putih 43000 Kajang, Malaysia</p> <p>Yang Di Perlua MPKJ</p>	<p>ARTIS</p> <p>Team Perancang dan Pembina Bangunan dan Kejuruteraan (PAB) dan juga sebagai jurua rancang dan pembina bangunan.</p> <p>MAJLIS PERBANDARAN KAJANG (MPKJ) dan juga sebagai jurua rancang dan pembina bangunan.</p>	<p>BAHAGIAN PENGURUSAN PROJEK</p> <p>JAKATAN KEUTERAAN</p> <p>MAJLIS PERBANDARAN KAJANG</p> <p>JALAN CEMPAKA PUTIH</p> <p>43000 KAJANG</p>	<p>TAKSIRAN LUKASMAN</p> <p>VIP ROOM (TV CABINET) - FLOOR PLAN &amp; ELEVATION</p> <p>DI LUKAS : IWIN</p> <p>DI SENAIK : BBR</p> <p>SKALA : PAS SUDAH</p> <p>TARIKH : OKTOBER 2020</p> <p>NO. LUKASMAN : ( ) MPKJ/12/PP/2018 / 10000</p>
--	--	--	--	--

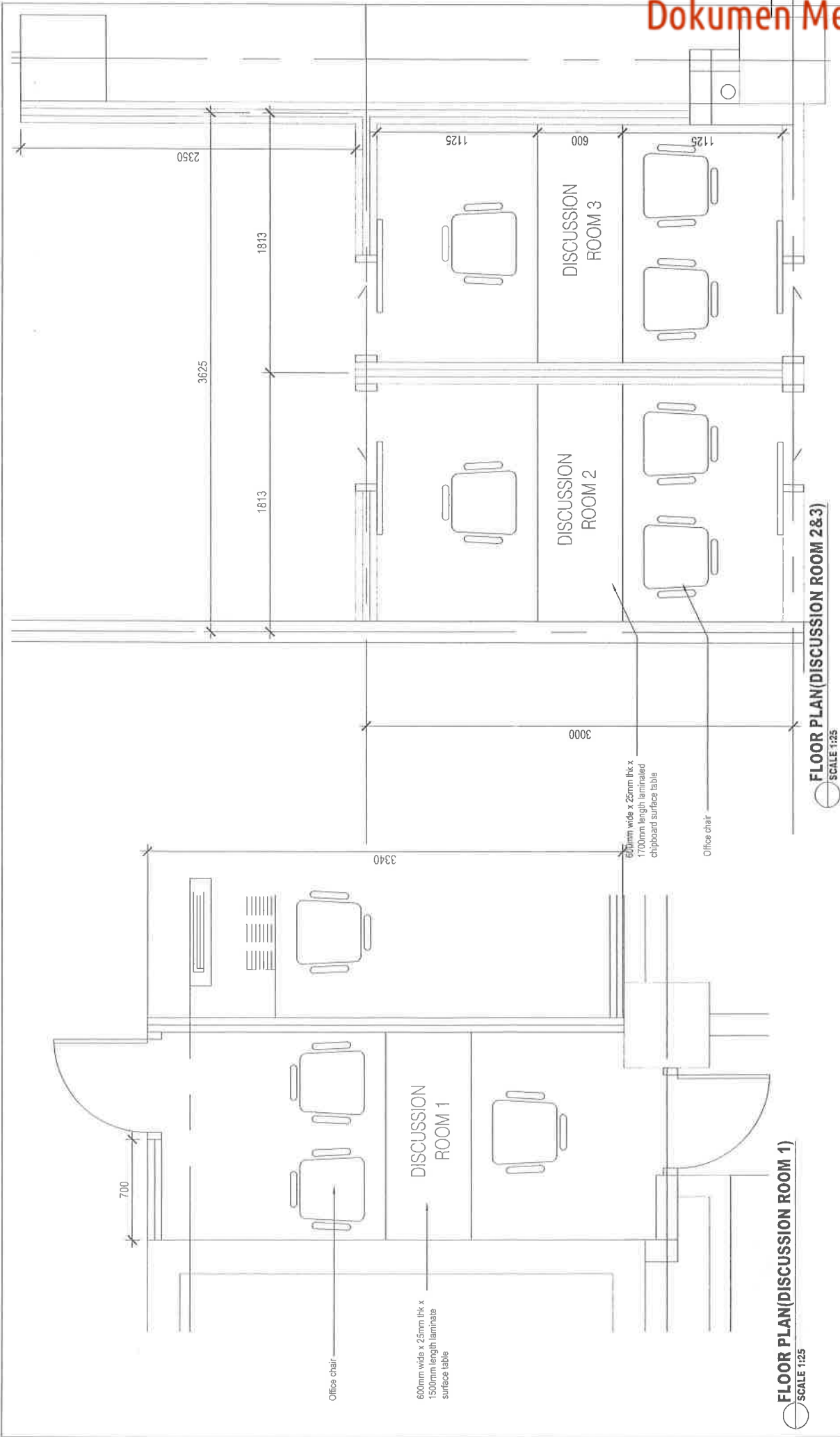

**FLOOR PLAN(DISCUSSION ROOM 1)**  
SCALE 1:25

**FLOOR PLAN(DISCUSSION ROOM 2&3)**  
SCALE 1:25

<p>TAJUK PROJEK:</p> <p>CADANGAN KERJA DALAMAN BAGI LOBI DI ARAS 1 DAN ARAS G, BANGUNAN TAMBAHAN, PEJABAT MENARA MPKJ, JALAN CEMPAKA PUJUH, MPKJ KAJANG, DAERAH HULU LANGAT, SELANGOR DARUL EHSAN</p> <p>UNTUK:</p> <p>MAJLIS PERBANDARAN KAJANG</p>	<p>TAMBAHAN / PISAU</p> <p>Yang Di Pertua MPKJ</p> <p>MAJLIS PERBANDARAN KAJANG (MPKJ) Menara MPKJ, Jalan Cempaka Pujuh 43000 Kajang, Malaysia</p>	<p>NOTES:</p> <p>1. Untuk keterangan lebih lanjut, sila rujuk kepada dokumen projek berkaitan. 2. Semua dimensi adalah berdasarkan projek yang tertera.</p> <p>3. Semua dimensi adalah berdasarkan projek yang tertera.</p>	 <p>BAHAGIAN PENGURUSAN PROJEK JABATAN KELUTERAAN MAJLIS PERBANDARAN KAJANG MENARA MPKJ JALAN CEMPAKA PUJUH 43000 KAJANG</p>	<p>TAJUK LUGSAN:</p> <p>DISCUSSION ROOM 1, 2 &amp; 3 - FLOOR PLAN</p>	<p>NO. DOKUMEN : /</p> <p>NO. SKALA : B/B</p> <p>NO. PROJEK : AS SHOWN</p> <p>TARIKH : OKTOBER 2020</p> <p>NO. LUGSAN : /</p>
--	--	---	---	---	---

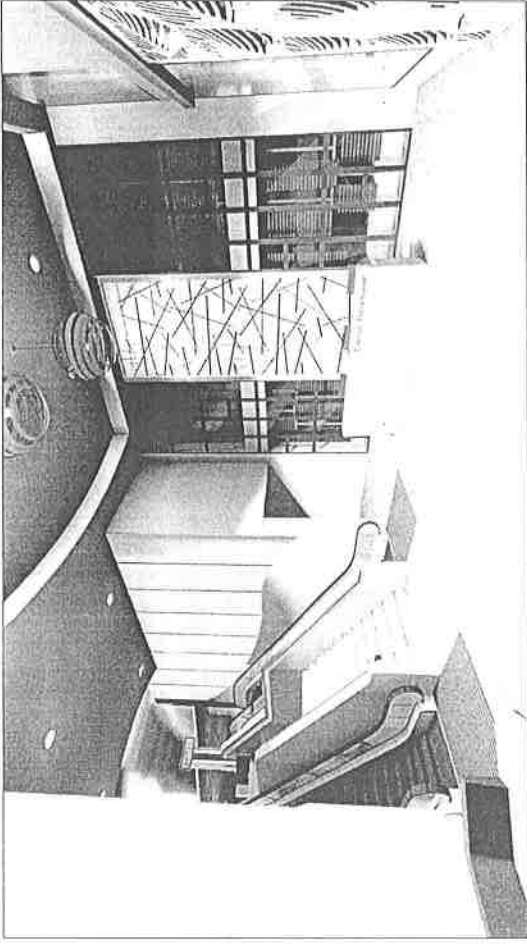

ALL PICTURES SHOWN ARE FOR ILLUSTRATION PURPOSE ONLY

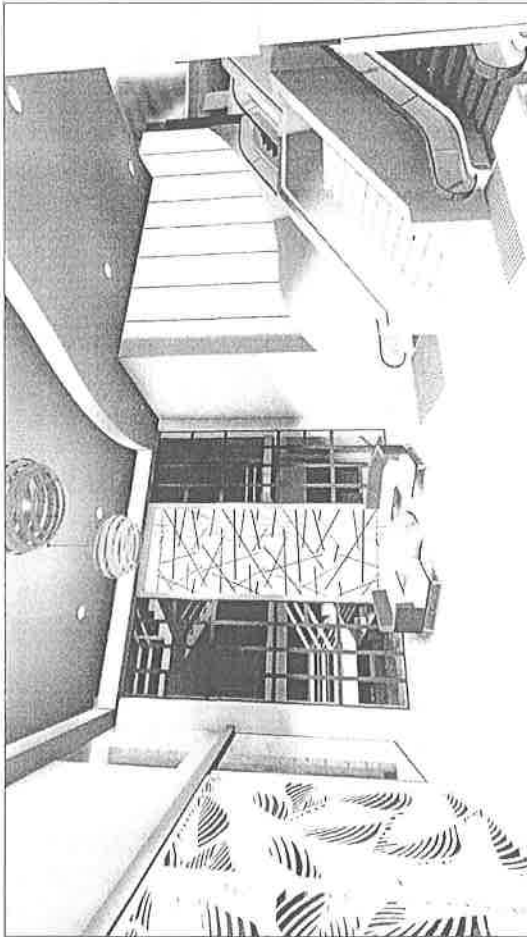

ALL PICTURES SHOWN ARE FOR ILLUSTRATION PURPOSE ONLY

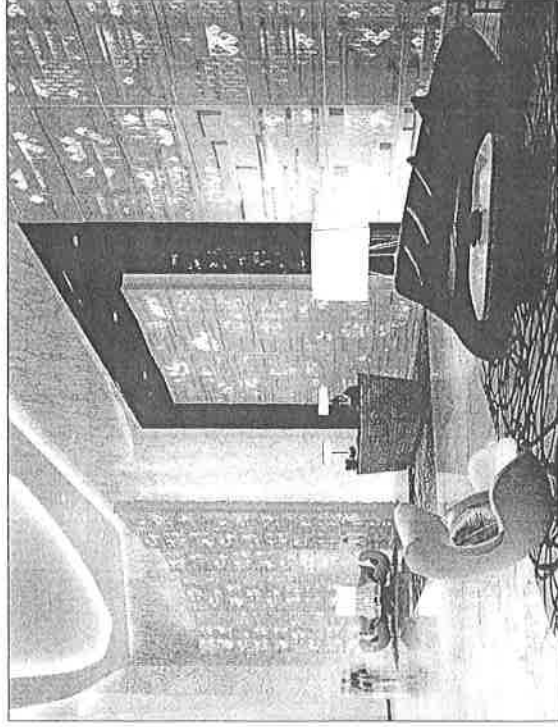

ALL PICTURES SHOWN ARE FOR ILLUSTRATION PURPOSE ONLY

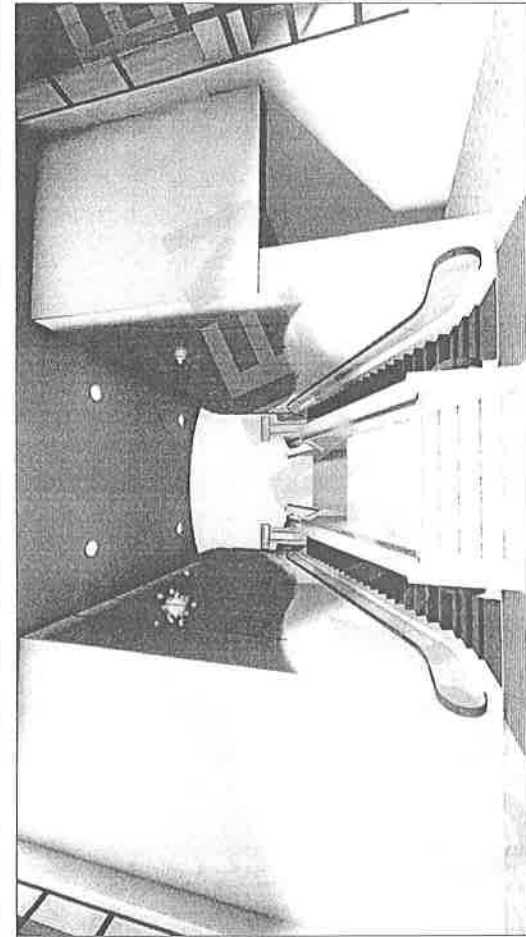

ALL PICTURES SHOWN ARE FOR ILLUSTRATION PURPOSE ONLY

**PERSPECTIVE VIEW 1**  
SCALE 1:125

TAKSIR PROJEK	TAKSIRAN PERBUK / PERALU	ARKITEK	<p>Projek ini adalah untuk tujuan perancangan sahaja dan tidak boleh digunakan untuk tujuan komersial atau untuk tujuan lain tanpa kebenaran pihak yang berkepentingan.</p>	 <p>BAHAGIAN PENGURUSAN PROJEK JABATAN KEUTERAAN MAJLIS PERBANDARAN KAJANG MENARA MPKJ JALAN CEMPAKA PUBLIK 43000 KAJANG</p>	<p>Yang Di Pertua MPKJ MAJLIS PERBANDARAN KAJANG (MPKJ) Menara MPKJ, Jalan Cempaka Publik 43000 Kajang, Malaysia</p>	<p>UNTUK MAJLIS PERBANDARAN KAJANG</p>	<p>CADANGAN KERJA DALAMAN BAGI LOBI DI ARAS 1 DAN ARAS G, BANGUNAN TAMBAHAN, PEJABAT MENARA MPKJ, JALAN CEMPAKA PUBLIK, MPKJ KAJANG, DAERAH HULU LANGAT, SELANGOR DARUL EHSAN</p>	<p>NO. LUSKAN : ( ) MPKJ/12/PP/2018 / 0007</p>
TAKSIR LUSKAN								
PERSPECTIVE VIEW 1								
DI LUKS : IWN	DI SEMAK : BBP							
SKALA :	TARIKH :	NO. LUSKAN :						

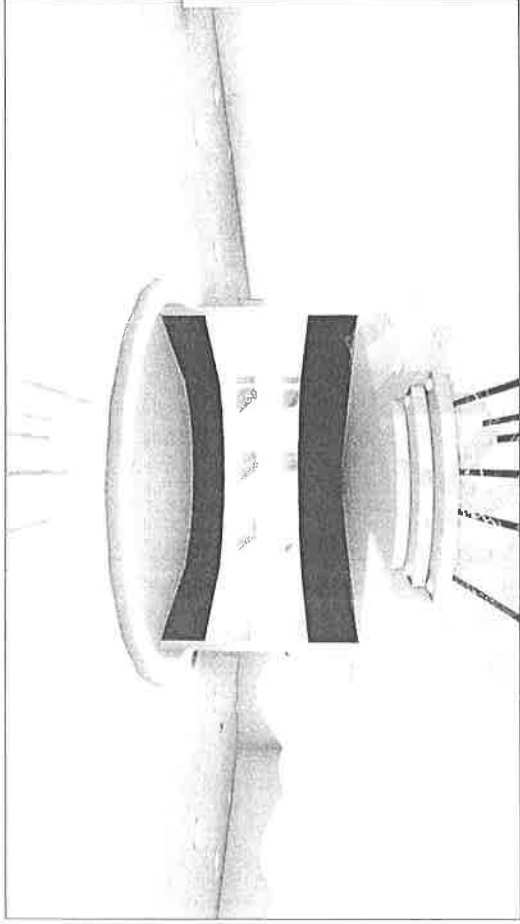

ALL PICTURES SHOWN ARE FOR ILLUSTRATION PURPOSE ONLY

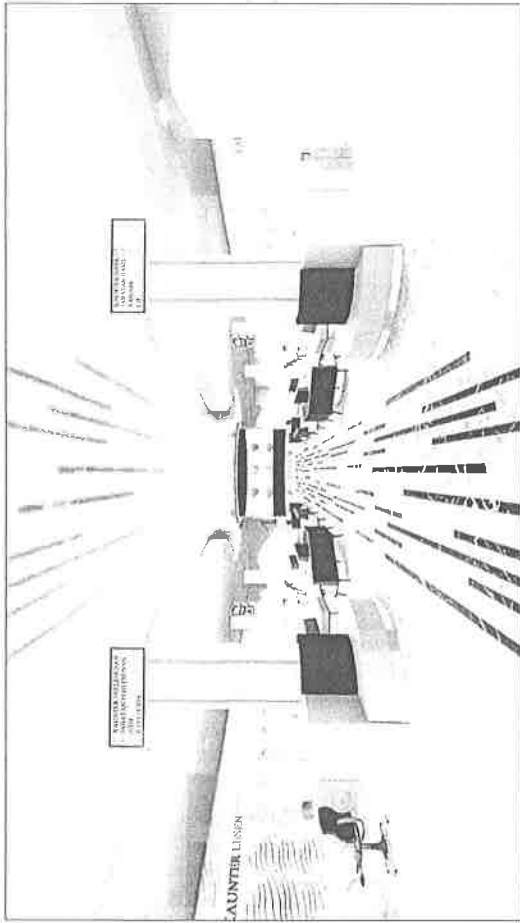

ALL PICTURES SHOWN ARE FOR ILLUSTRATION PURPOSE ONLY

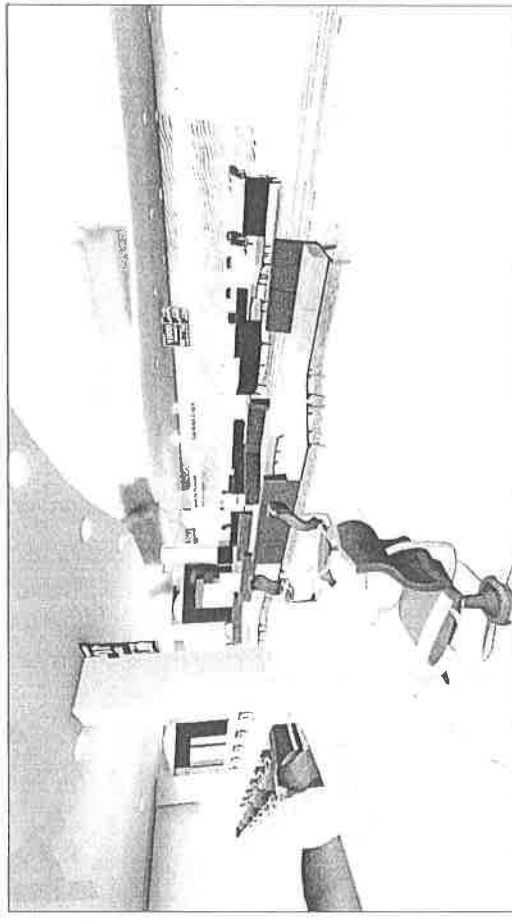

ALL PICTURES SHOWN ARE FOR ILLUSTRATION PURPOSE ONLY

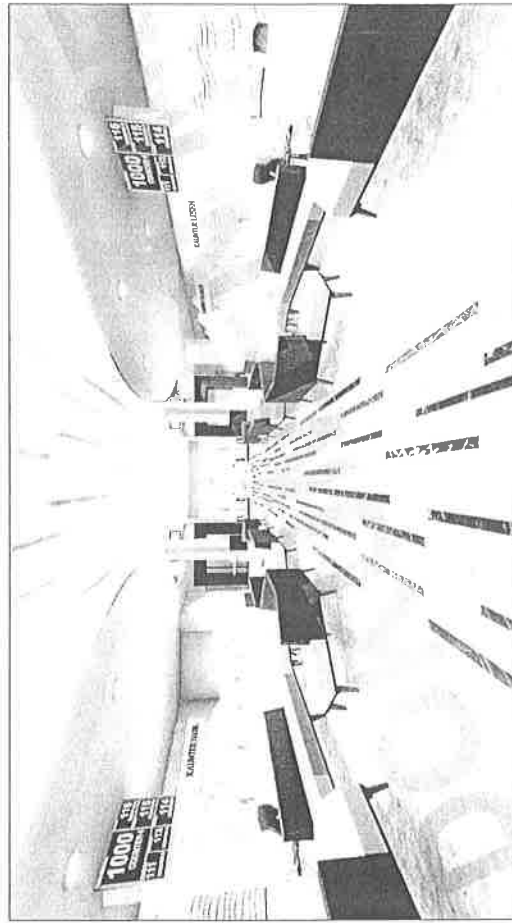

ALL PICTURES SHOWN ARE FOR ILLUSTRATION PURPOSE ONLY

**PERSPECTIVE VIEW 2**  
SCALE 1:125

<p>MAJLIS PERBANDARAN KAJANG</p>	<p>YANG DI PERUSAHAWAN MAJLIS PERBANDARAN KAJANG (MPK)KJ Menara MPK, Jalan Cempaka Putih 43000 Kajang, Malaysia</p>	<p>ARKITEK This drawing is made with AutoCAD, Microsoft Office, and other software. It is not a final drawing. It is for reference only. It is not to be used for construction. It is not to be used for any other purpose.</p>	<p>BAHAGIAN PENGULUSAN PROJEK JABATAN KELUENTERAN MAJLIS PERBANDARAN KAJANG MENARA MPK JALAN CEMPAKA PUTIH 43000 KAJANG</p>	<p>FAKUK UJIBAN PERSPECTIVE VIEW 2 DI LUKAS : IAN DI TINGGI : BEN SKALA : AS SHOWN TARIKH : OCTOBER 2022 NO. LUKAS : ( ) BKPL12/PPT/2018 / ( )</p>
----------------------------------	---	---	---	--

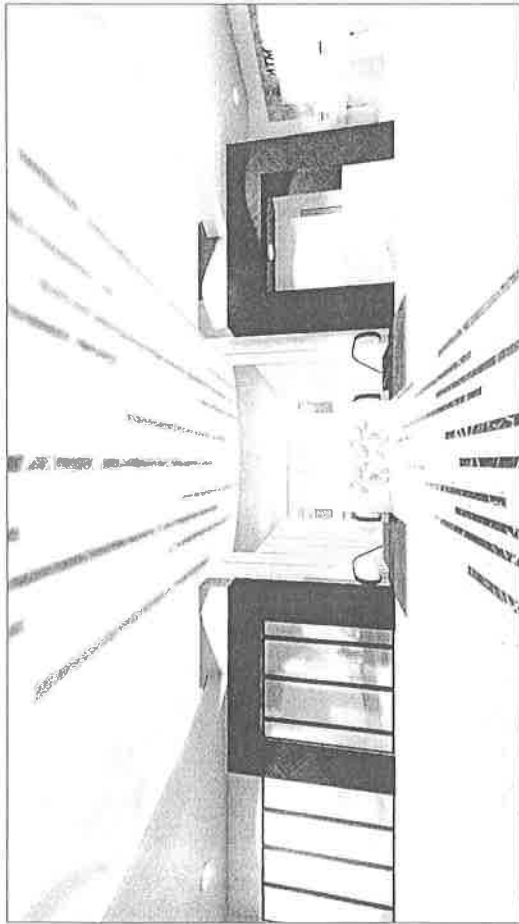

ALL PICTURES SHOWN ARE FOR ILLUSTRATION PURPOSE ONLY.

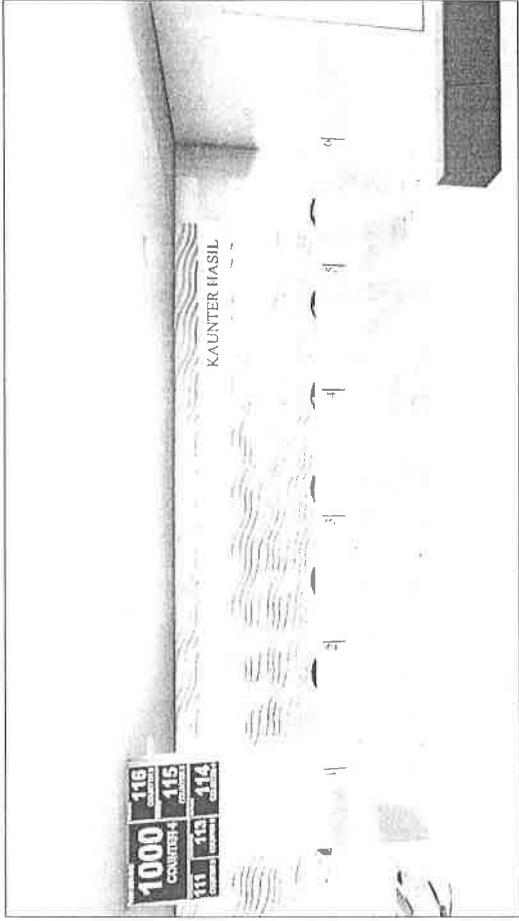

ALL PICTURES SHOWN ARE FOR ILLUSTRATION PURPOSE ONLY.

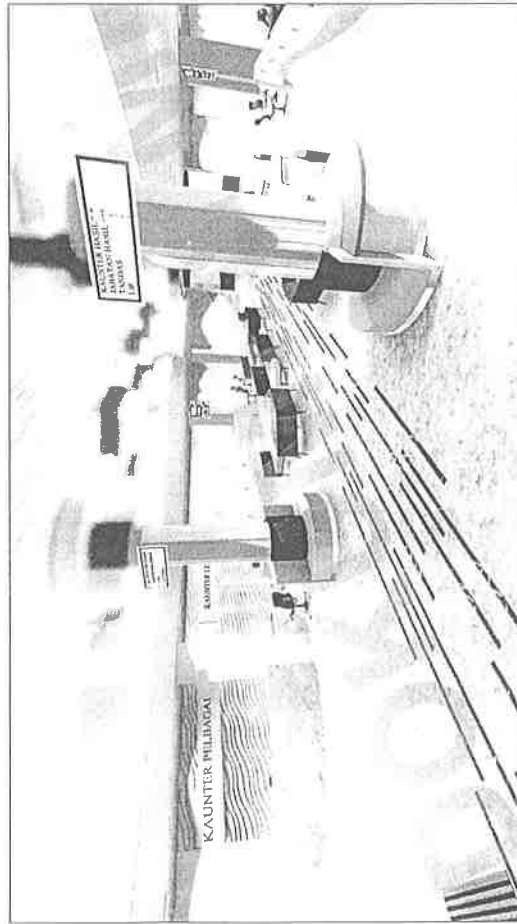

ALL PICTURES SHOWN ARE FOR ILLUSTRATION PURPOSE ONLY.

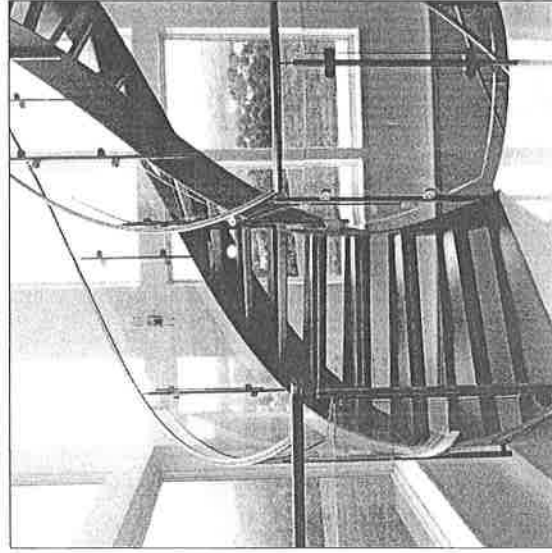

ALL PICTURES SHOWN ARE FOR ILLUSTRATION PURPOSE ONLY.

**PERSPECTIVE VIEW 3**  
SCALE 1:115

<p>TAJUK PROJEK CADANGAN KERJA DALAMAN BAGI LOBI DI ARAS 1 DAN ARAS G, BANGUNAN TAMBAHAN, PEJABAT MENARA MPKJ, JALAN CEMPAKA PUJUH, MPKJ KAJANG, DAERAH HULU LANGAT, SELANGOR DARUL EHSAN</p> <p>UNTUK MAJLIS PERBANDARAN KAJANG</p>	<p>TAMBAHAN / FIDUKU / FIDUKU</p> <p>Yang Di Perlia MPKJ</p> <p>MAJLIS PERBANDARAN KAJANG (MPKJ) Menara MPKJ, Jalan Cempaka Pujuh 43000 Kajang, Malaysia</p>	<p>ABITEK</p> <p>Projek ini adalah projek perkhidmatan awam yang bertujuan untuk meningkatkan kualiti perkhidmatan kepada pengguna-pengguna perkhidmatan awam.</p>	<p>BAHAGIAN PENGURUSAN PROJEK JABATAN KEUTERAAN MAJLIS PERBANDARAN KAJANG MENARA MPKJ JALAN CEMPAKA PUJUH 43000 KAJANG</p>	<p>TAJUK LUKSAN</p>	<p>PERSPECTIVE VIEW 3</p> <table border="1"> <tr> <td>DI LUKS : IWIN</td> </tr> <tr> <td>DI SIKUK : BJB</td> </tr> <tr> <td>SKALA : AS SHOWN</td> </tr> <tr> <td>TARIKH : 04/07/2018</td> </tr> <tr> <td>NO LUKSAN : ( ) MPKJ.13/PP/2018 / 0001</td> </tr> </table>	DI LUKS : IWIN	DI SIKUK : BJB	SKALA : AS SHOWN	TARIKH : 04/07/2018	NO LUKSAN : ( ) MPKJ.13/PP/2018 / 0001
DI LUKS : IWIN										
DI SIKUK : BJB										
SKALA : AS SHOWN										
TARIKH : 04/07/2018										
NO LUKSAN : ( ) MPKJ.13/PP/2018 / 0001										